# Medée et Jason

## Tragedie

### Acte Premier

Le Theatre represente une Place publique de la Ville de Corinthe, ornée d'un Arc de Triomphe, de Statuës et de Trophées sur des pied-d'estaux, bornée par le Palais de Créon dans le fond.

### Scene Premiere.

Jason, Arcas.

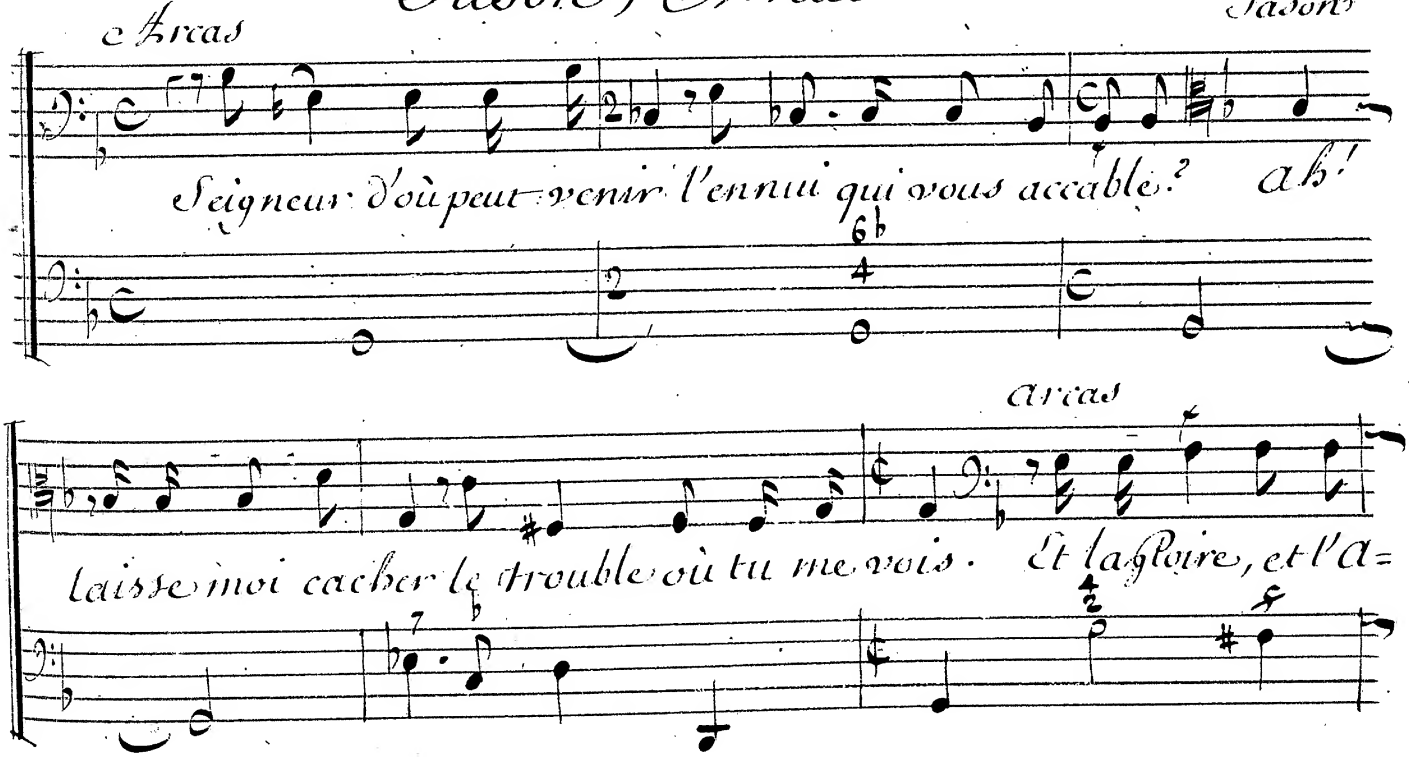

=mour, tout vous est favo=rable. Pour prix de vos derniers Ex=

=ploits, La gloire vous presente une Princesse aimable, Dont l'A=

=mour lui même a fait choix: Vous l'adorez, elle vous aime,

Jason

L'Hymen va vous unir; quel sort est plus charmant! Hé=las!

c'est dans cet hymen même Que je trouve un nouveau tour=ment.

Arcas

Quoy! Creüse pour vous a t'elle éteint sa flâme? Mais, non;

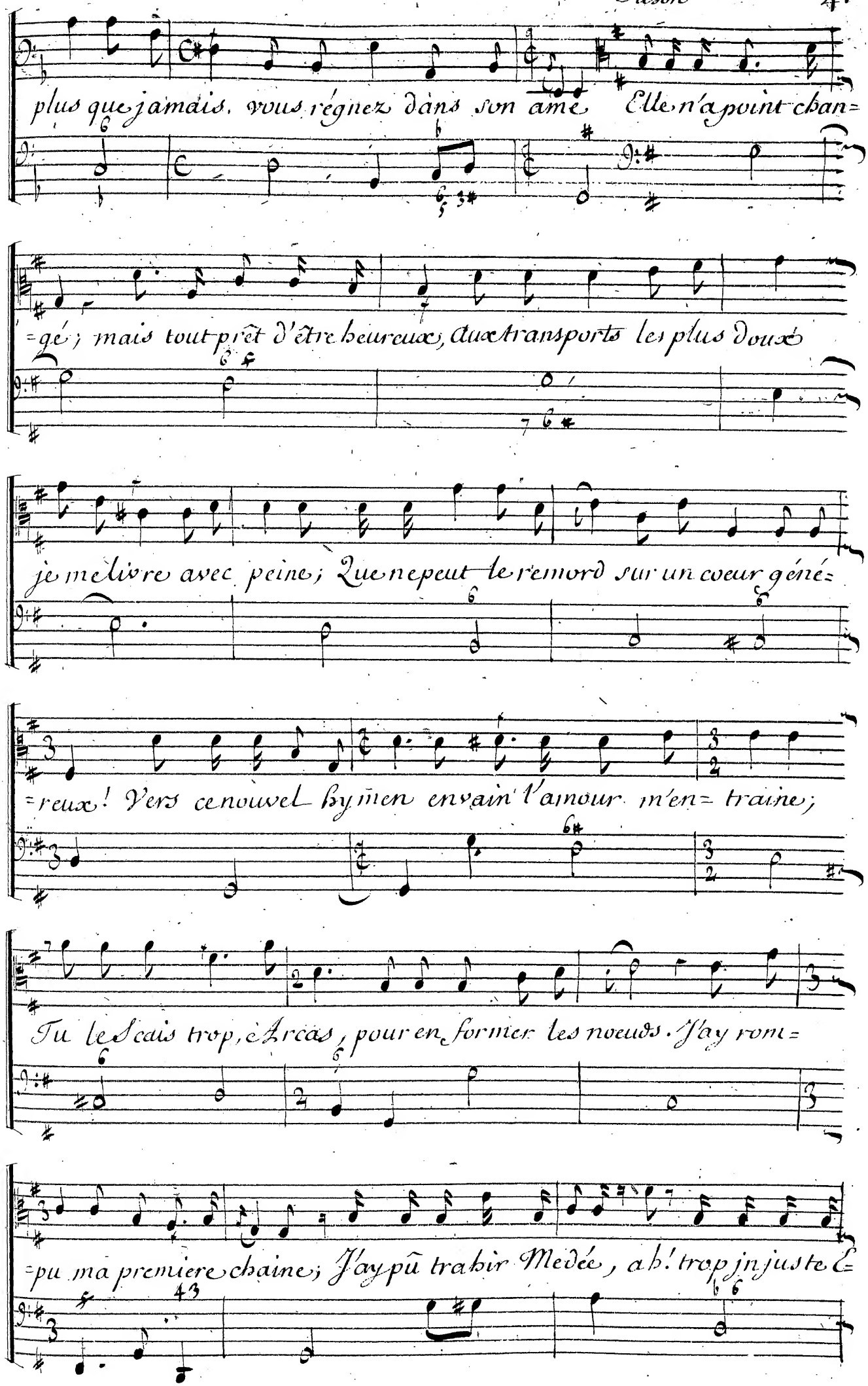
plus que jamais, vous régnez dans son ame Elle n'a point chan=
=gé; mais tout prêt d'être heureux, aux transports les plus doux
je me livre avec peine; Que ne peut le remord sur un coeur géné=
=reux! Vers ce nouvel hymen envain l'amour m'en= traine;
Tu le sçais trop, ô Arcas, pour en former les noeuds. J'ay rom=
=pu ma premiere chaine; J'ay pû trahir Medée, ah! trop injuste &=

Arcas

=poux ! A l'oublier vainement je m'efforce. Vous vous repro=

Jason

=chez un di=vorce Que la Gloire exigea de vous ! Arcas, c'est

peu d'être parjure ; Je trahis mes enfans, je les rends malheureux ;

Quand je fais à leur mere une cruelle injure, La honte en re=

=tombe sur eux. Quoi ! dans Corinthe armé pour leur deffence, Cré

=on fait avec gloire élever leur en=fance ; Et je puis.... vains re=

Lentement

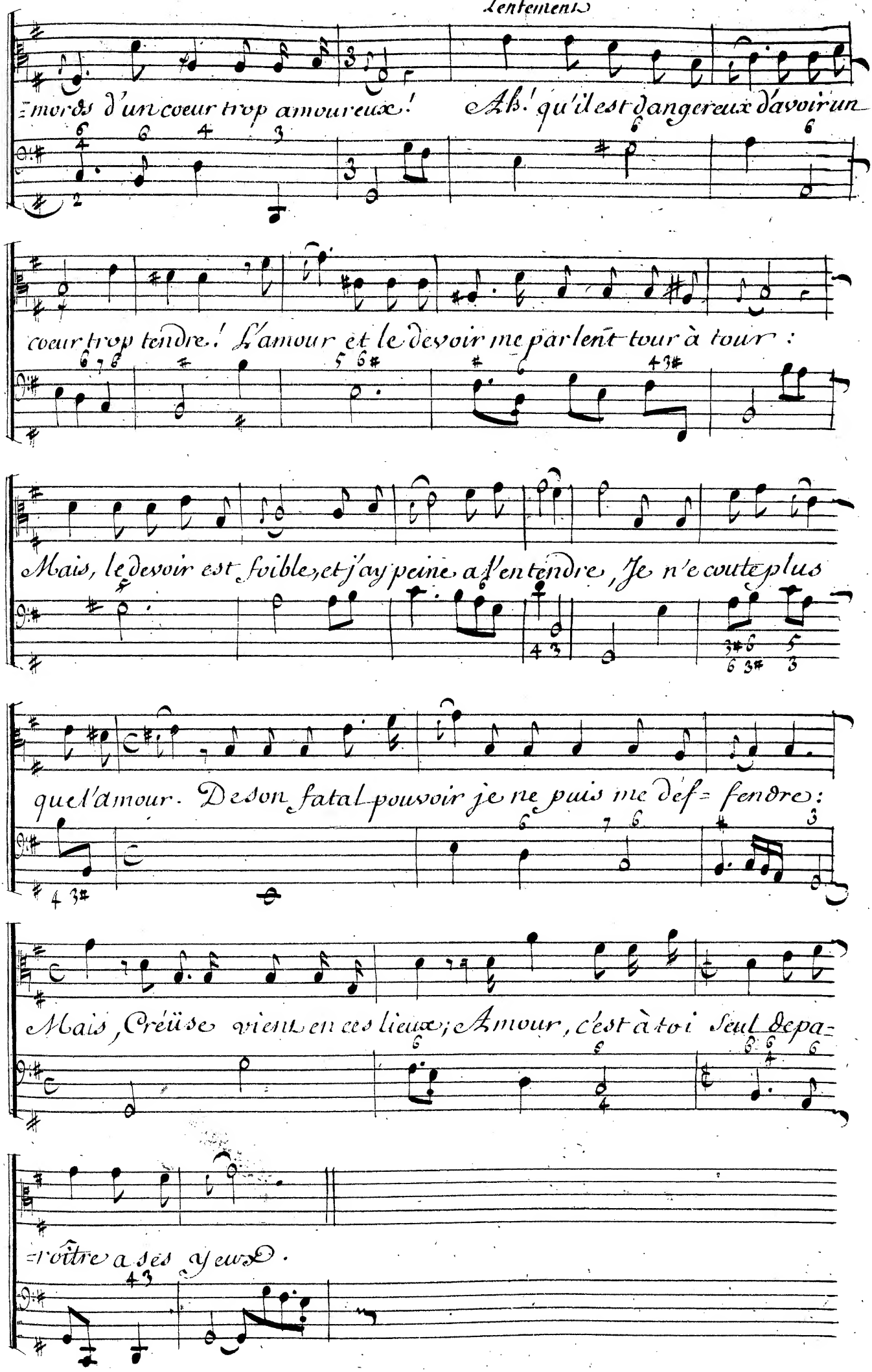
=mords d'un coeur trop amoureux! Ah! qu'il est dangereux d'avoir un
coeur trop tendre! L'amour et le devoir me parlent tour à tour:
Mais, le devoir est foible, et j'ay peine à l'entendre, Je n'écoute plus
quel'amour. De son fatal pouvoir je ne puis me def= fendre:
Mais, Créüse vient en ces lieux; Amour, c'est à toi seul de pa=
=roître à ses yeux.

Jason

Scene 2.e

Jason

Creuse.

Princesse, quel bon=

=heur pour Jason se prépare! L'Hymen forme pour moy ses

noeuds les plus charmans, Le Roy pour mes feux se de= clare

Creuse

Jason

Seigneur, je suis soûmise a ses commandemens. Vous parlez d'obé=

=ïr, helas! belle Creu= use, Mon coeur ne tiendra t'il son bonheur que du

Roy? e Non, ses bontés en vain se signalent pour moy, Ne croiez

Creuse

pas que j'en a=buse. Vôtre coeur est trop généreux, Il ne voudroit

Jason

pas me contraindre A former de funestes noeuds. Qu'entends-je. O

Creuse

Ciel. Que sert de feindre, je ne sçaurois vous rendre heu=

Jason

=reux. Cruelle vous changez, Eh! qui l'auroit pû croire! Des

plus sacrez Sermens vous perdez la memoire: mais quel est cet heu=

Creuse

=reux vainqueur, qui me bannit de vôtre coeur. N'en demandez

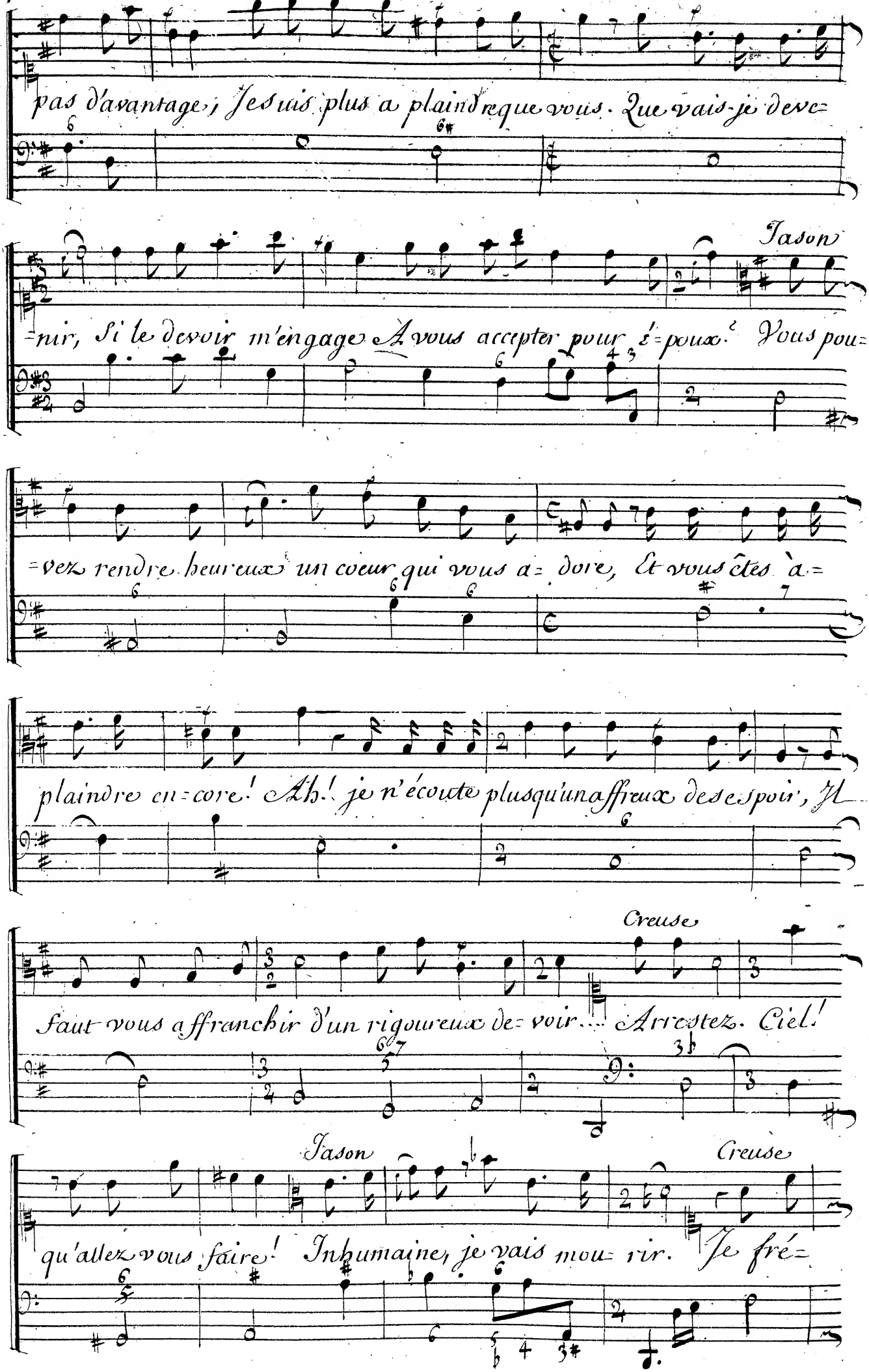
pas d'avantage, Je suis plus a plaindre que vous. Que vais-je deve=
Jason
=nir, Si le devoir m'engage A vous accepter pour é=poux. Vous pou=
=vez rendre heureux un coeur qui vous a= dore, Et vous êtes à=
plaindre en=core! Ah! je n'écoute plus qu'un affreux desespoir, Il
Creuse
faut vous affranchir d'un rigoureux de= voir.... Arrestez. Ciel!
Jason
qu'allez vous faire! Inhumaine, je vais mou= rir.
Creuse
Je fré=

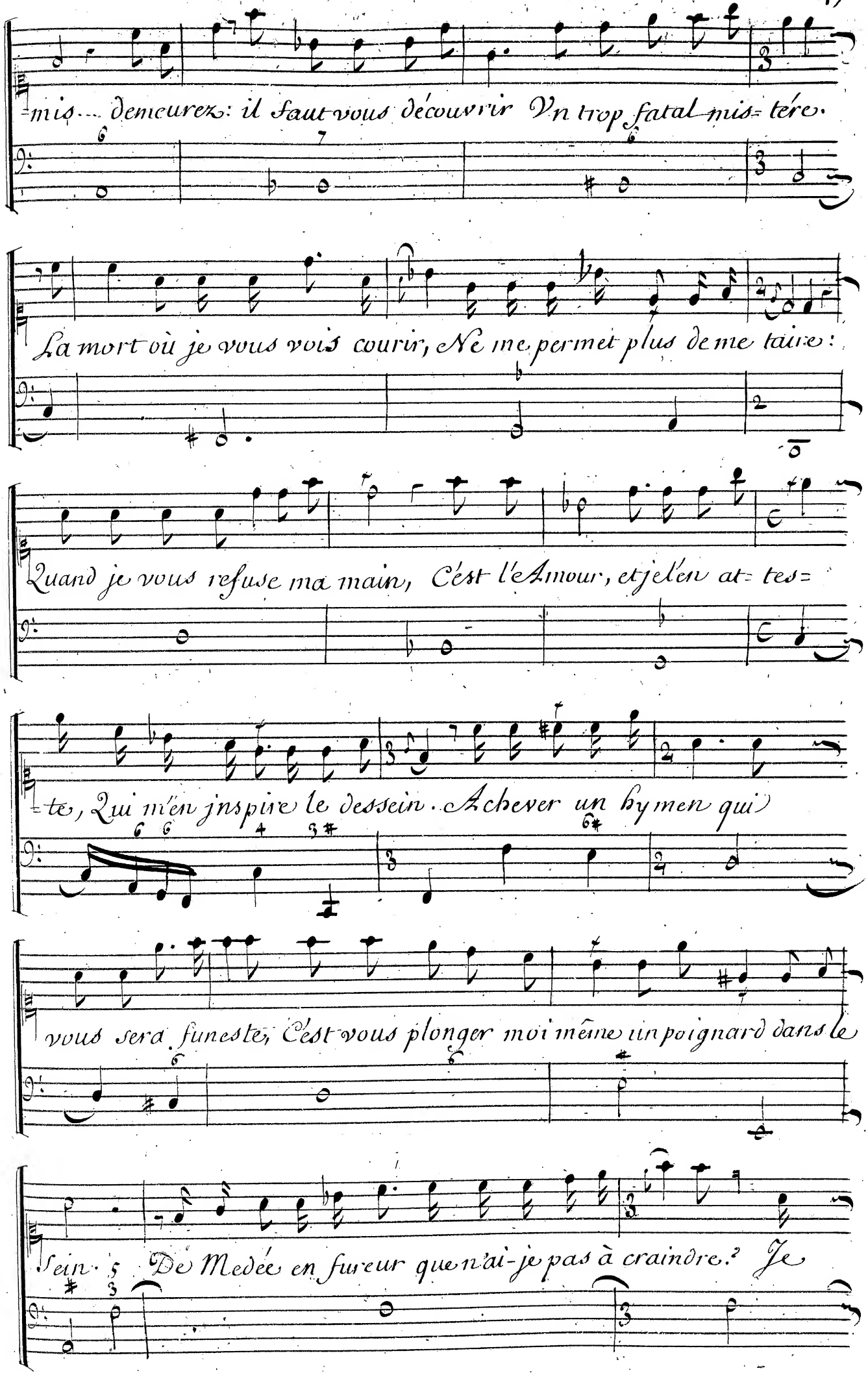
=mis.... demeurez: il faut vous découvrir Vn trop fatal mis= tére.
La mort où je vous vois courir, Ne me permet plus de me taire:
Quand je vous refuse ma main, C'est l'Amour, et je l'en at= tes=
=te, Qui m'en jnspire le dessein. Achever un hymen qui
vous sera funeste, C'est vous plonger moi même un poignard dans le
sein. De Medée en fureur que n'ai-je pas à craindre? Je

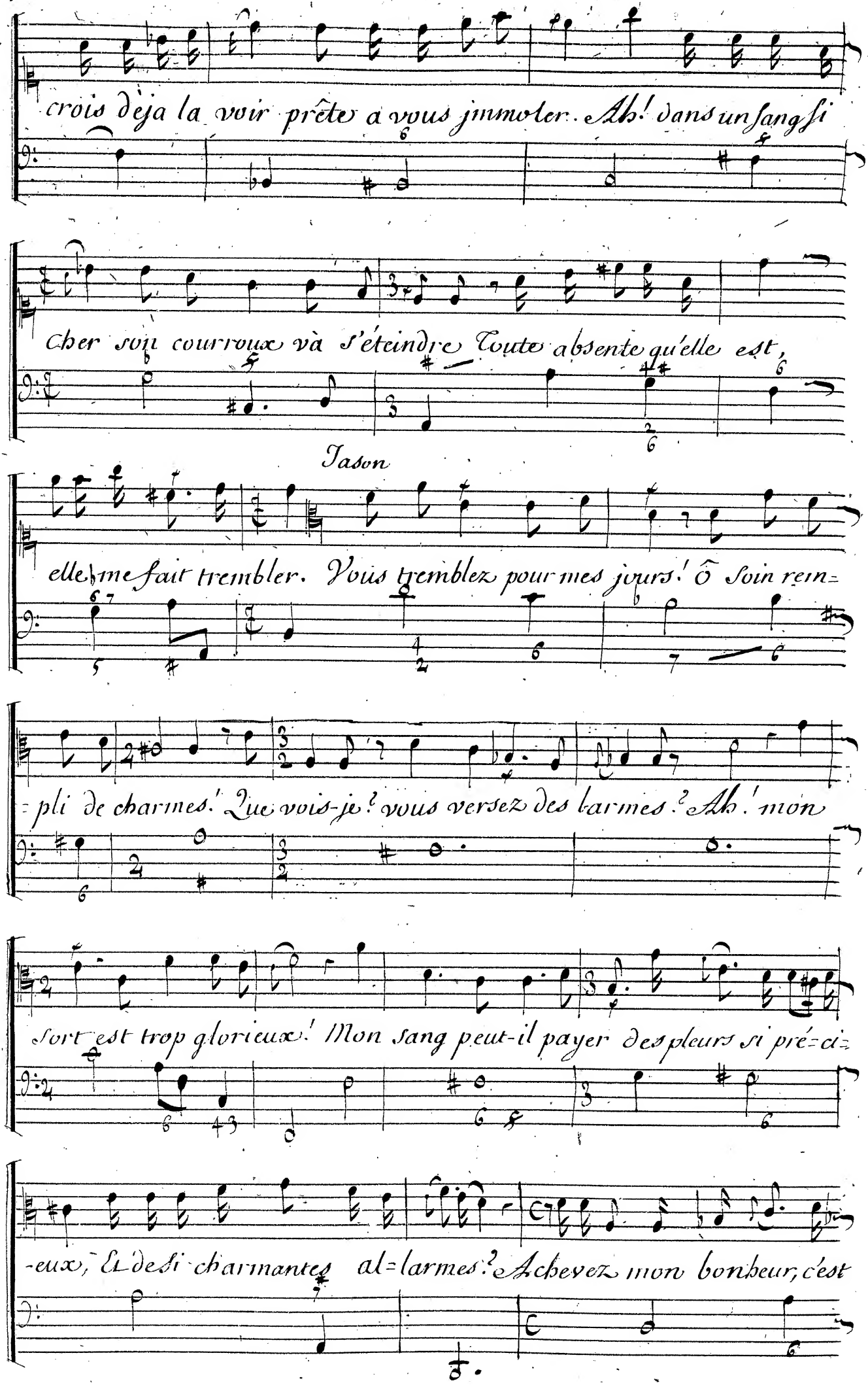
crois déja la voir prête a vous jimmoler. Ah! dans un sang si
cher soin courroux và s'éteindre Toute absente qu'elle est,
Jason
elle me fait trembler. Vous tremblez pour mes jours! ô soin rein=
=pli de charmes! Que vois-je? vous versez des larmes? Ah! mon
sort est trop glorieux! Mon sang peut-il payer des pleurs si pré=ci=
-eux, Et des si charmantes al=larmes? Achevez mon bonheur, c'est

Creuse

Jason

trop le diffe=rer. Non, rien ne peut me rassu=rer Bannis=

=sez la fraieur dont vôtre ame est atteinte: quel nuage obscur=

=cit le plus beau de mes jours!

Creuse

duo

Jason

Ah! pourquoy faut-il que la crainte Trouble les plus

Ah! pourquoy, pourquoy faut-il que la crainte Trouble les plus

tendres amours. ah! pourquoy faut-il que la crainte trouble les plus tendres amours

tendres amours. ah! pourquoy faut-il que la crainte trouble les plus tendres amours

Mais le Roy vient, Souffrez que je vous quitte, Qu'il ne soit pas le=

=moins du trouble qui m'a=gite.

Scene 3.e

Creon, Jason,

Gardes.

Prelude

Creon

Prince, tous vos Guerriers, par mon ordre assemblez, Viennent célé=

=brer votre gloire; Nous devons ces chants de Vic=toire Au bon=

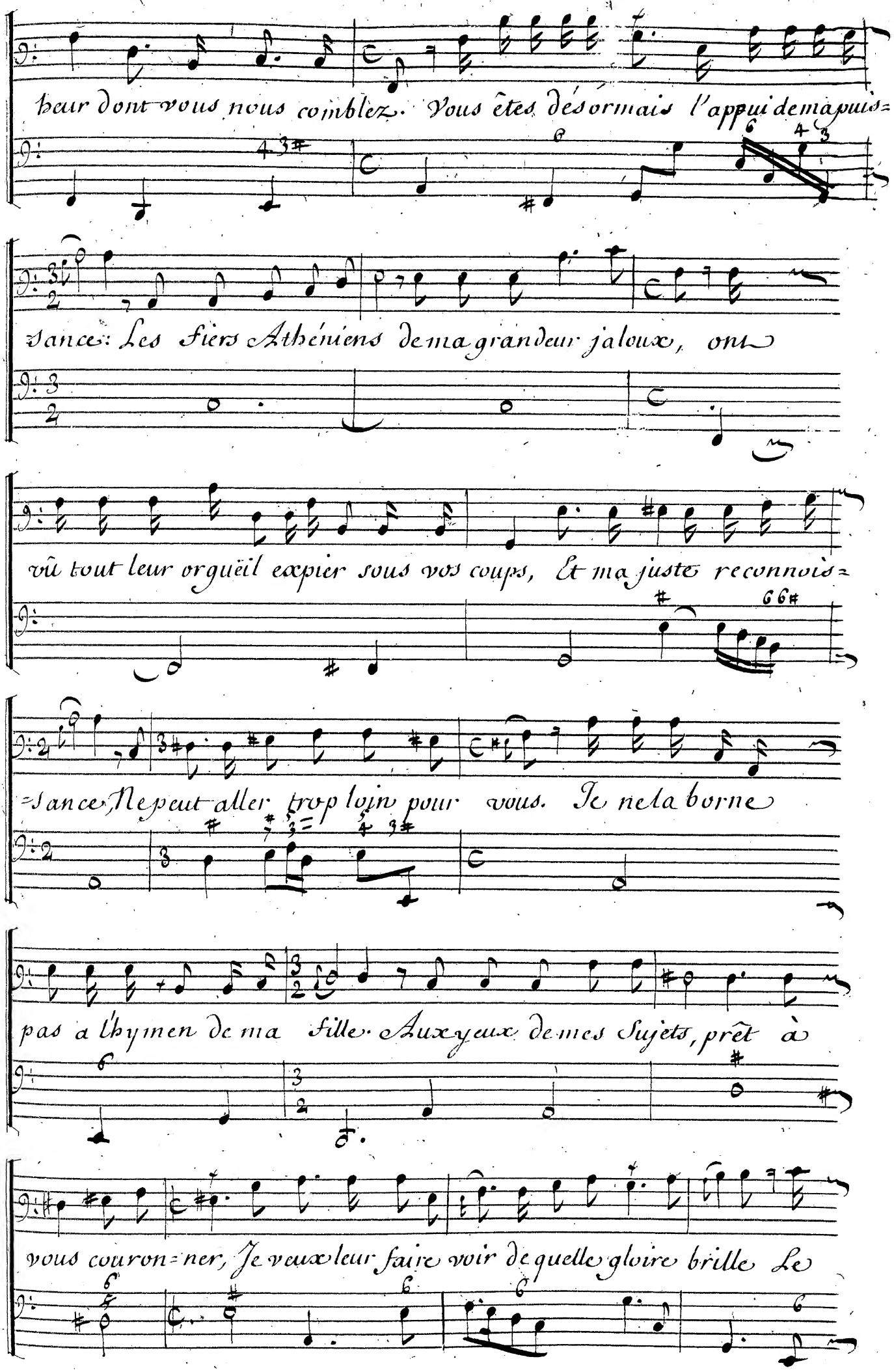
heur dont vous nous comblez. Vous êtes désormais l'appui de ma puis=
sance: Les fiers Athéniens de ma grandeur jaloux, ont
vû tout leur orgueil expier sous vos coups, Et ma juste reconnois=
=sance Ne peut aller trop loin pour vous. Je ne la borne
pas à l'hymen de ma fille. Aux yeux de mes Sujets, prêt à
vous couron=ner, Je veux leur faire voir de quelle gloire brille Le

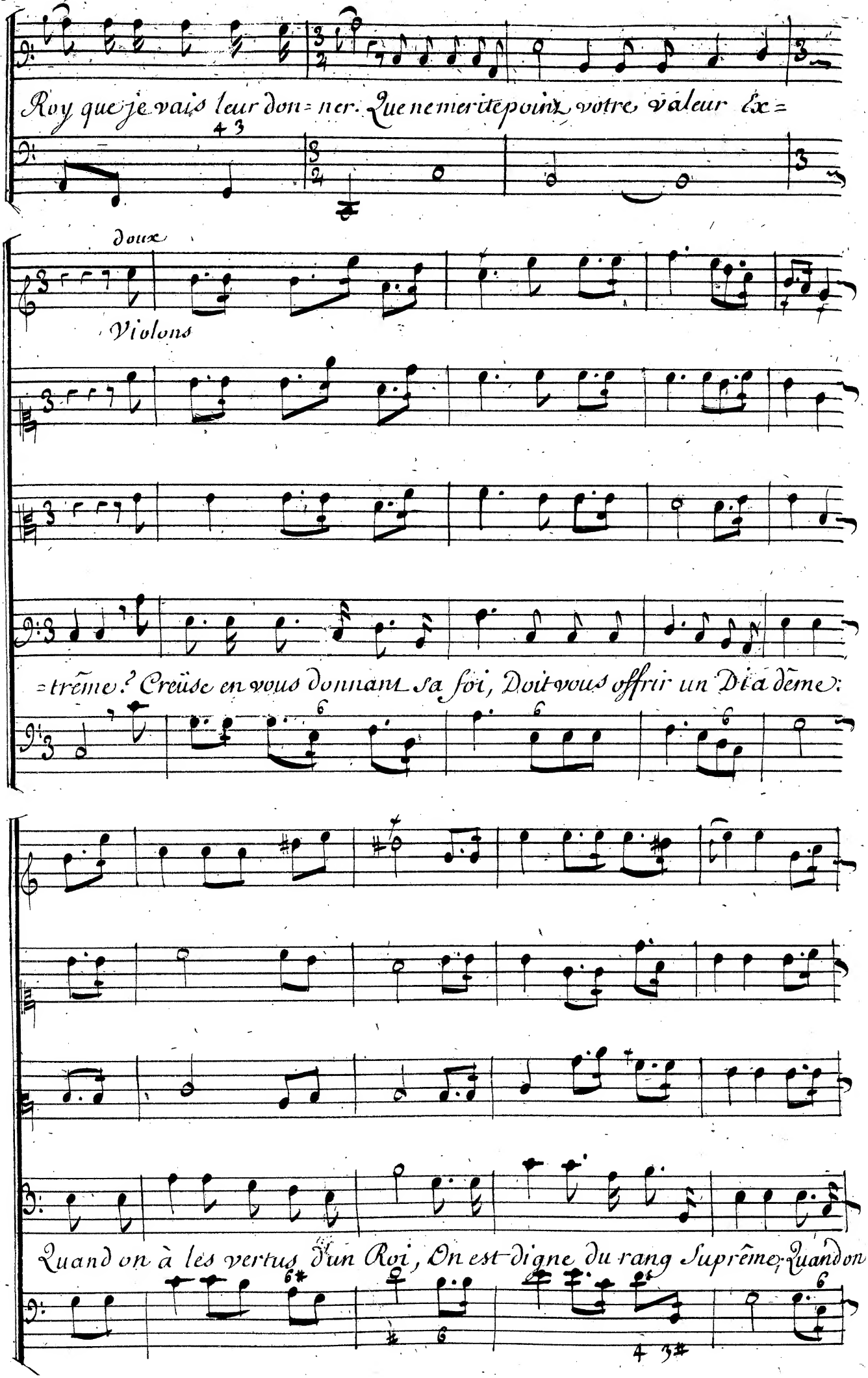
Roy que je vais leur don=ner. Que ne merite point votre valeur Ex=
doux
Violons
=trême. ? Creüse en vous donnant sa foi, Doit vous offrir un Dia dême.
Quand on à les vertus d'un Roi, On est digne du rang Suprême, Quand on

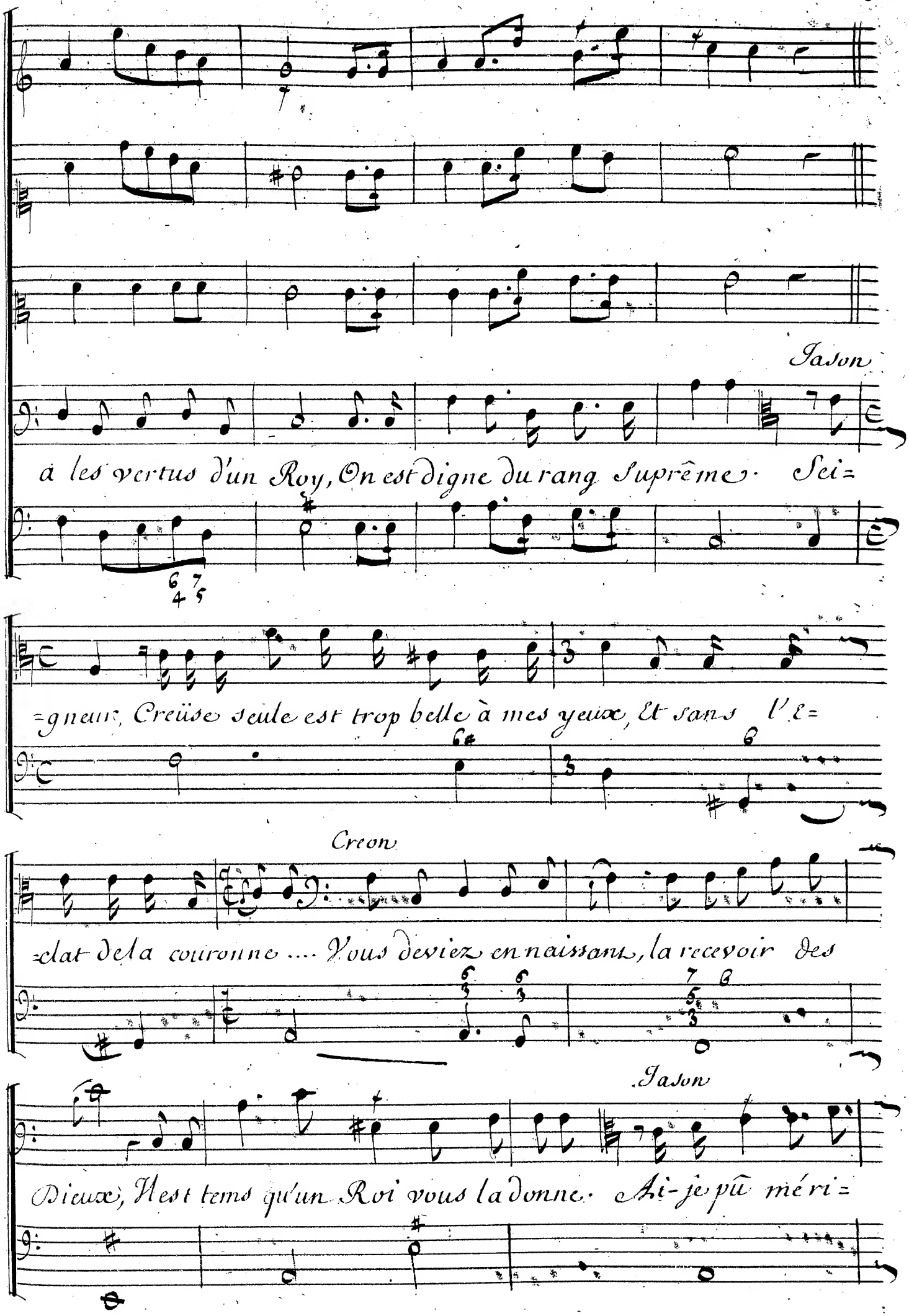
Jason
à les vertus d'un Roy, On est digne du rang Suprême. Sei=
=gneur, Creüse seule est trop belle à mes yeux, Et sans l'E=
Creon
=clat de la couronne .... Vous deviez en naissant, la recevoir des
Jason
Dieux, Il est tems qu'un Roi vous la donne. Ai-je pû méri=

Creon

=ter la gloire d'un tel choix. On vient célébrer vos Ex=ploits.

## Scene Quatrieme

Creon, Jason, Troupe de Guerriers & de Peuples de Corinthe.

Marche des Guerriers.

Fin

Fin

Fin

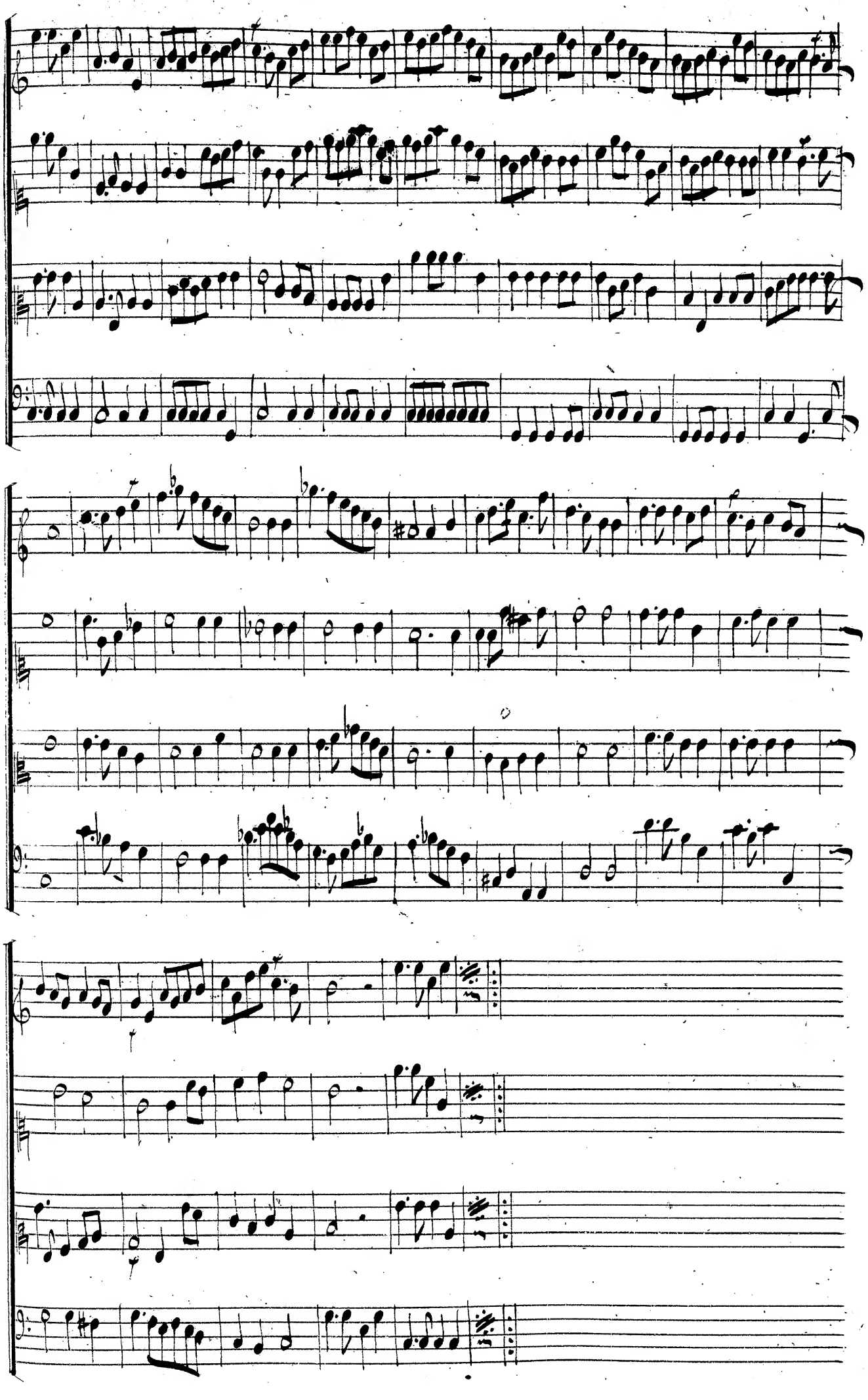

Creon

Par des Jeux, par des chants dignes de sa Victoire, célébrez ce jeune Hé=

=ros; Corinthe luy doit son repos, & vous luy devez vôtre gloi= re.

Choeur

Par des Jeux, par des chants dignes de sa victoire, célébrons ce jeune Hé=

Par des Jeux, par des chants dignes de sa victoire, célébrons ce jeune Hé=

Par des Jeux, par des chants dignes de sa victoire, célébrons ce Jeune Hé=

Par des Jeux, par des chants dignes de sa victoire, célébrons ce Jeune Hé=

Violons

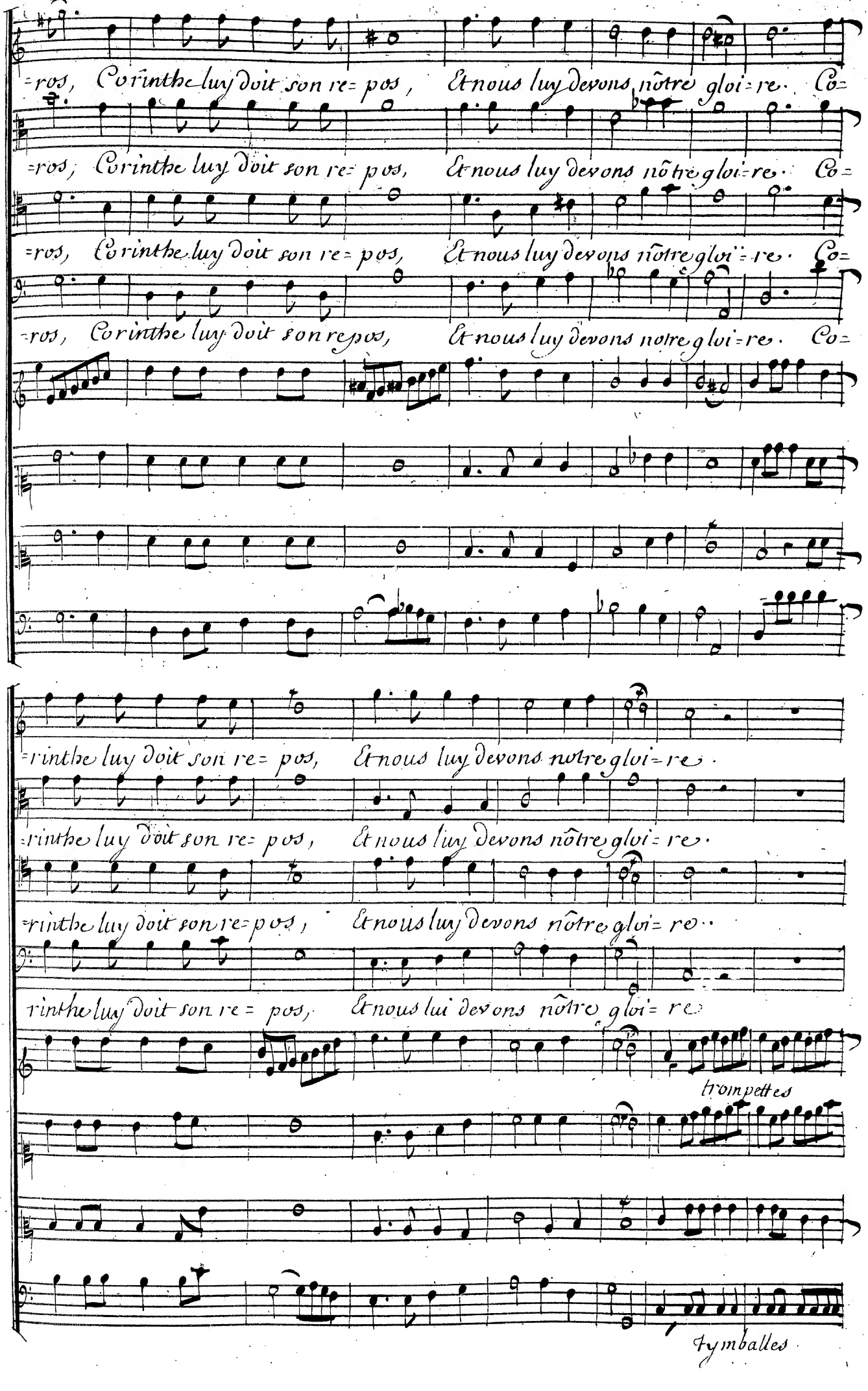
=ros, Corinthe luy doit son re= pos, Et nous luy devons nôtre gloi= re. Co=
=ros, Corinthe luy doit son re= pos, Et nous luy devons nôtre gloi= re. Co=
=ros, Corinthe luy doit son re= pos, Et nous luy devons nôtre gloi= re. Co=
=ros, Corinthe luy doit son repos, Et nous luy devons notre gloi= re. Co=
=rinthe luy doit son re= pos, Et nous luy devons notre gloi= re.
=rinthe luy doit son re= pos, Et nous luy devons nôtre gloi= re.
=rinthe luy doit son re= pos, Et nous luy devons nôtre gloi= re.
rinthe luy doit son re = pos, Et nous lui devons nôtre gloi= re.
trompettes
tymballes

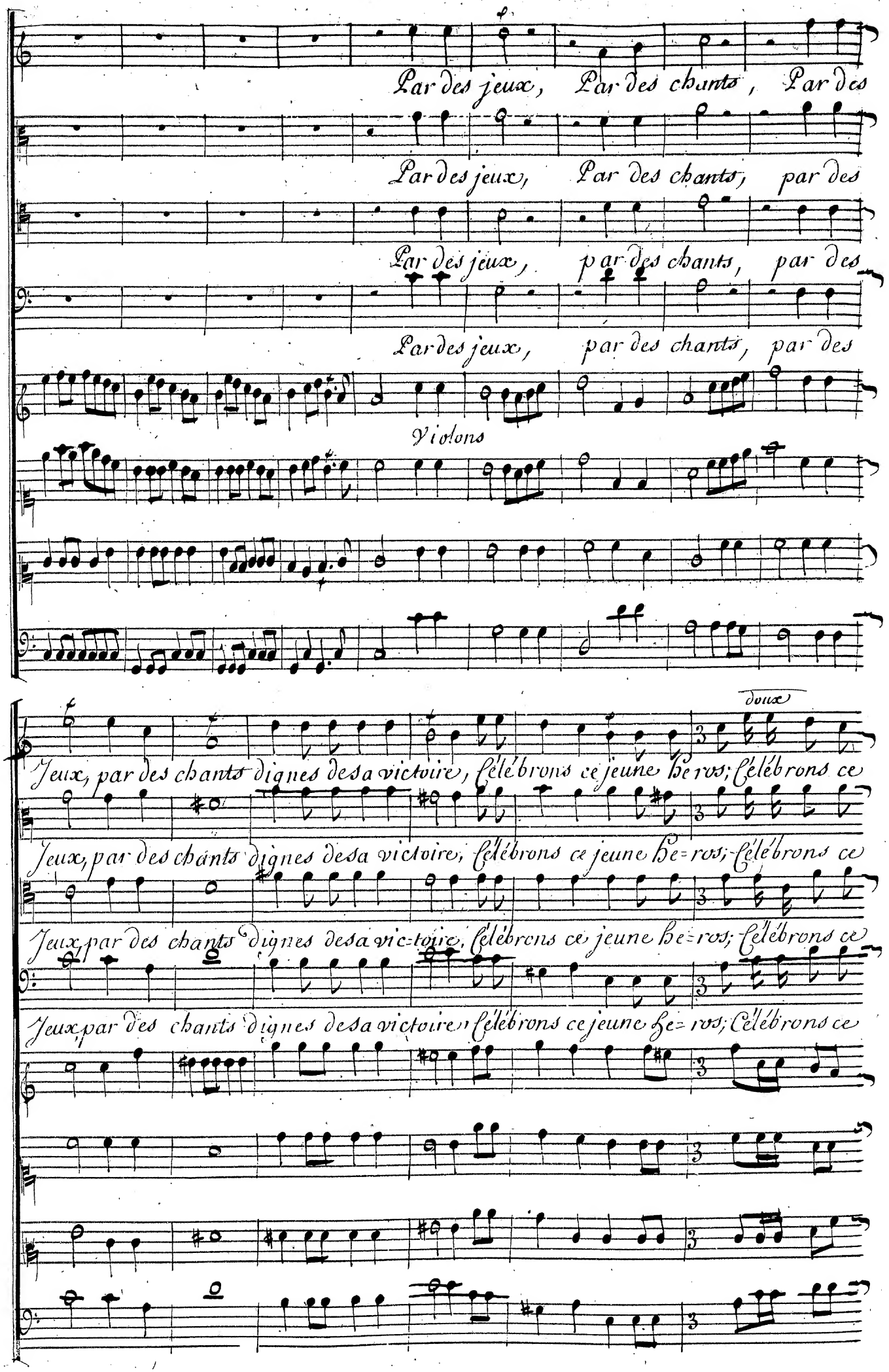
Par des jeux, Par des chants, Par des
Par des jeux, Par des chants, par des
Par des jeux, par des chants, par des
Par des jeux, par des chants, par des
Violons
doux
Jeux, par des chants dignes de sa victoire, célébrons ce jeune Hé=ros; célébrons ce
Jeux, par des chants dignes de sa victoire, célébrons ce jeune Hé=ros; célébrons ce
Jeux par des chants dignes de sa vic=toire, célébrons ce jeune Hé=ros; célébrons ce
Jeux par des chants dignes de sa victoire, célébrons ce jeune Hé=ros; célébrons ce

jeune he=ros; Corinthe luy doit son re=pos, Et nous luy de=vons notre gloi=

jeune he=ros; Corinthe luy doit son re=pos, Et nous lui de=vons nôtre gloi=

jeune he=ros; Corinthe luy doit son re=pos, et nous lui de=vons nôtre gloi=

jeune he=ros; Corinthe luy doit son re=pos, et nous lui devons nôtre gloi=

=re. Célé=brons ce=le=brons ce jeune he=ros, ce jeune he= ros; Ce=

=re. Célé brons Celebrons, Ce= le=brons, ce jeune he= ros; Ce=

=re. Cele=brons Celebrons; ce jeune he=ros, ce jeune he= ros

=re. Cele= brons, Cele= brons, ce jeune he=ros, ce jeune he= ros

Trompettes

hautbois

Tymballes

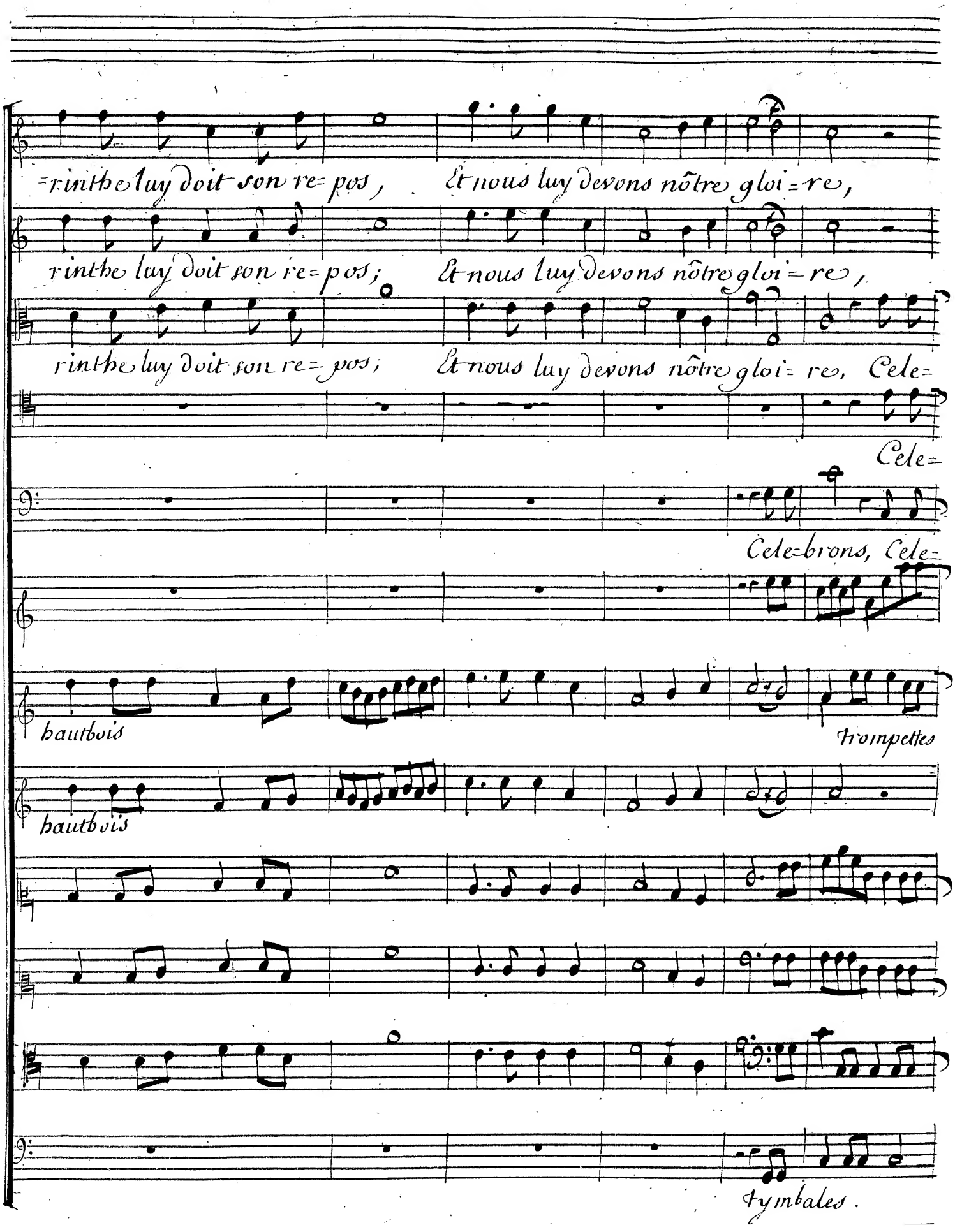
=rinthe luy doit son re=pos, Et nous luy devons nôtre gloi=re,
rinthe luy doit son re=pos; Et nous luy devons nôtre gloi=re,
rinthe luy doit son re=pos; Et nous luy devons nôtre gloi=re, Cele=
Cele=
Cele=brons, Cele=
hautbois
Trompettes
hautbois
Tymbales.

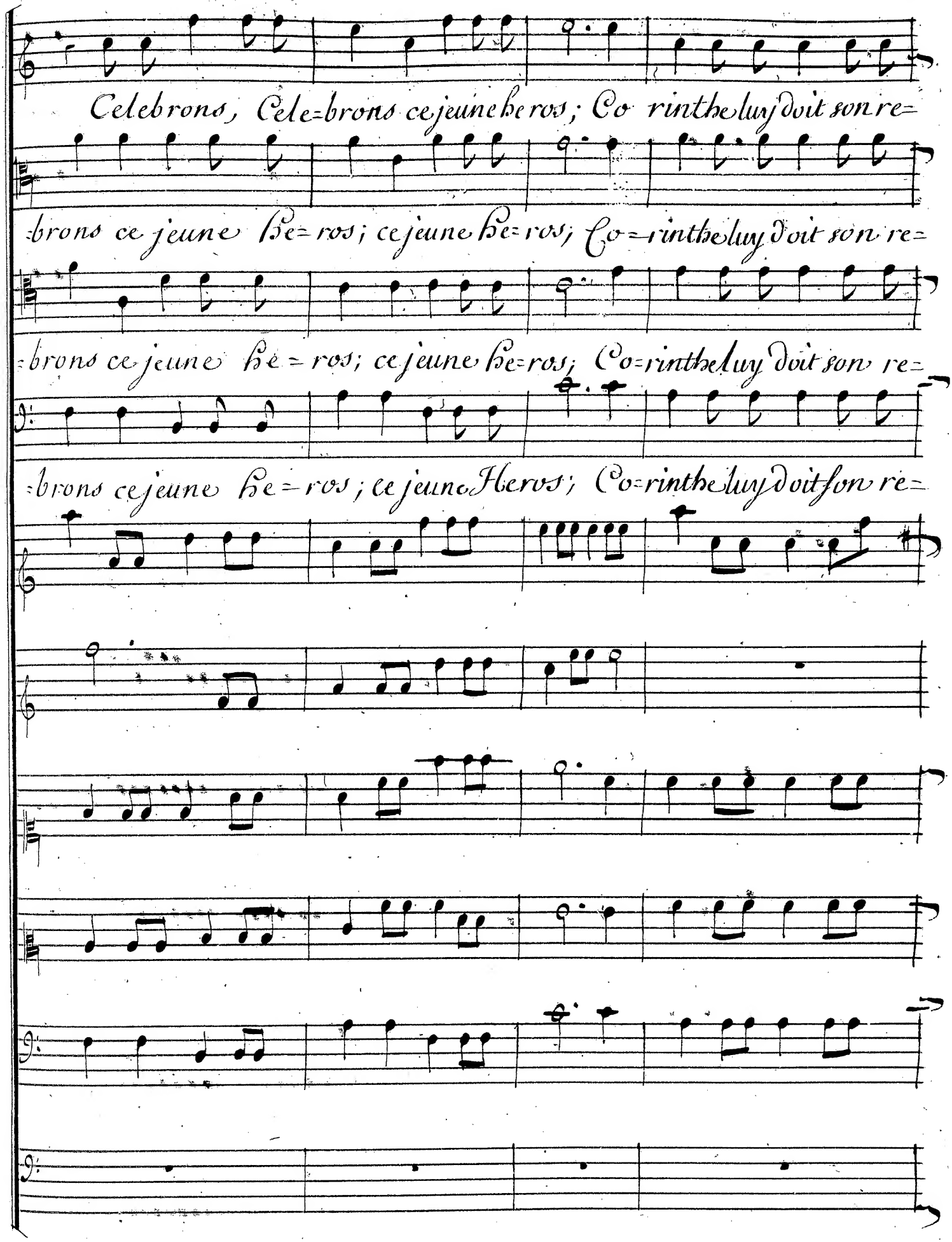
Celebrons, Cele=brons ce jeune he ros; Co rinthe luy doit son re=
=brons ce jeune he=ros; ce jeune he=ros; Co=rinthe luy doit son re=
=brons ce jeune he=ros; ce jeune he=ros; Co=rinthe luy doit son re=
=brons ce jeune he=ros; ce jeune Heros; Co=rinthe luy doit son re=

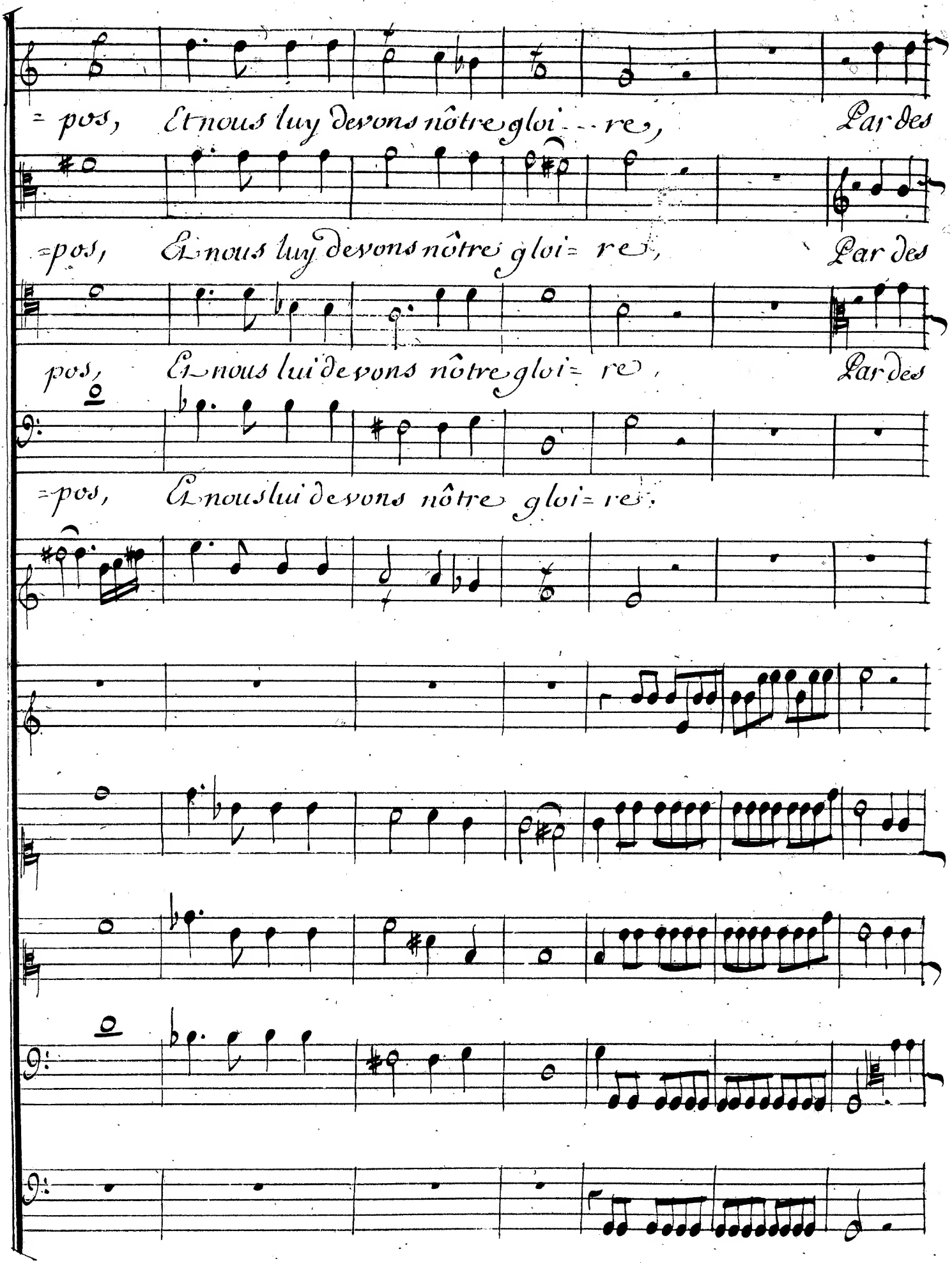
=pos, Et nous luy devons nôtre gloi - - re, Par des
=pos, Et nous luy devons nôtre gloi = re, Par des
pos, Et nous lui devons nôtre gloi = re, Par des
=pos, Et nous lui devons nôtre gloi = re.

jeux, par des chants dignes de sa vic-toire, Celebrons ce jeune He-

jeux, par des chants dignes de sa victoire, celebrons ce jeune He-

jeux, par des Chants dignes de sa Victoire, Celebrons ce jeune He-

hautbois

hautbois

Doux

=ros, Célébrons ce jeune Hé=ros, Co= rinthe luy doit son re=

=ros, Célébrons ce jeune Hé=ros,

=ros, Célébrons ce jeune Hé=ros, Co=rinthe luy doit son re=

Co=rinthe luy doit son re=

Co=rinthe luy doit son re=

Trompettes

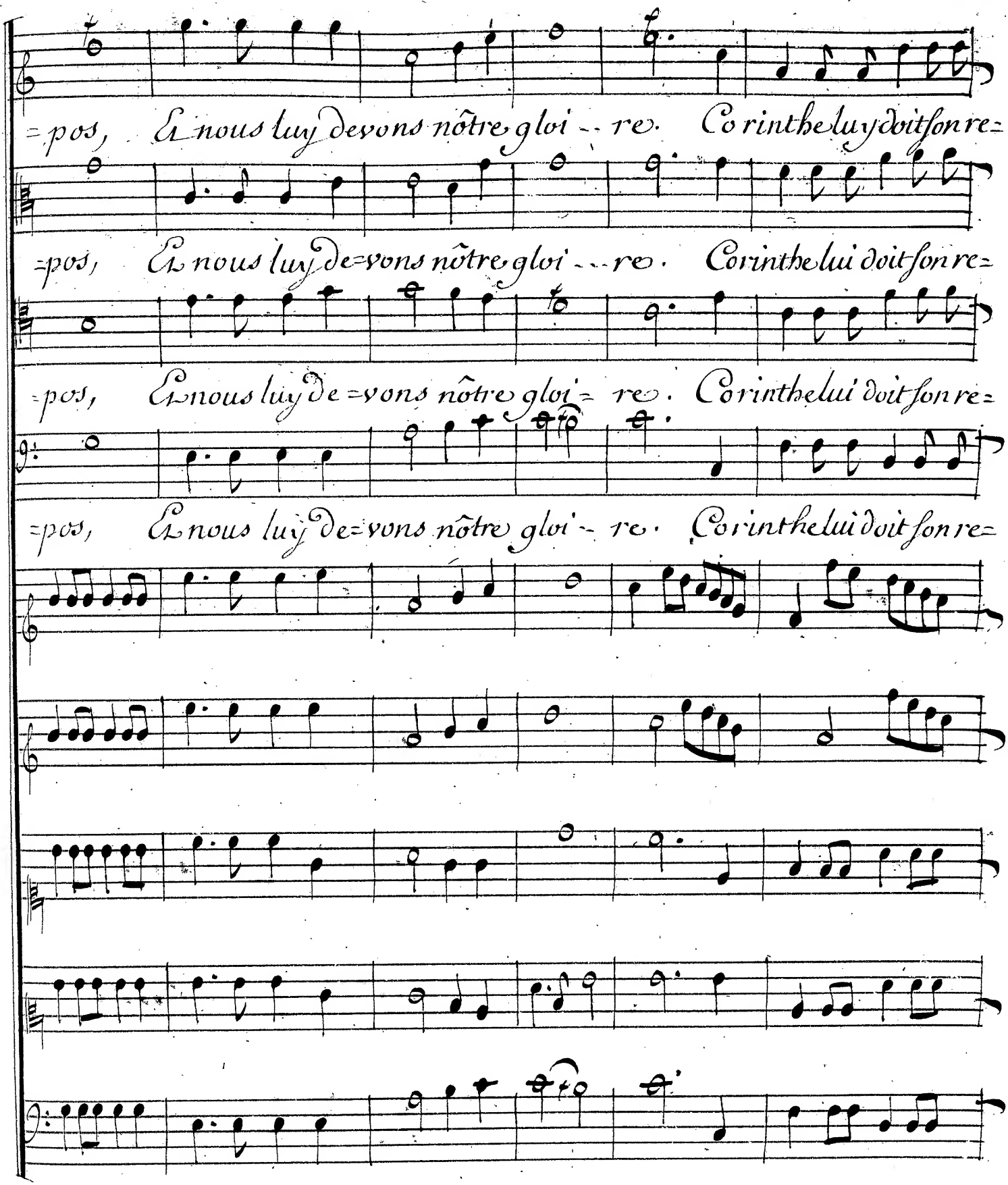
=pos, Et nous luy devons nôtre gloi-re. Corinthe luy doit son re=
=pos, Et nous luy de=vons nôtre gloi-re. Corinthe lui doit son re=
=pos, Et nous luy de=vons nôtre gloi=re. Corinthe lui doit son re=
=pos, Et nous luy de=vons nôtre gloi-re. Corinthe lui doit son re=

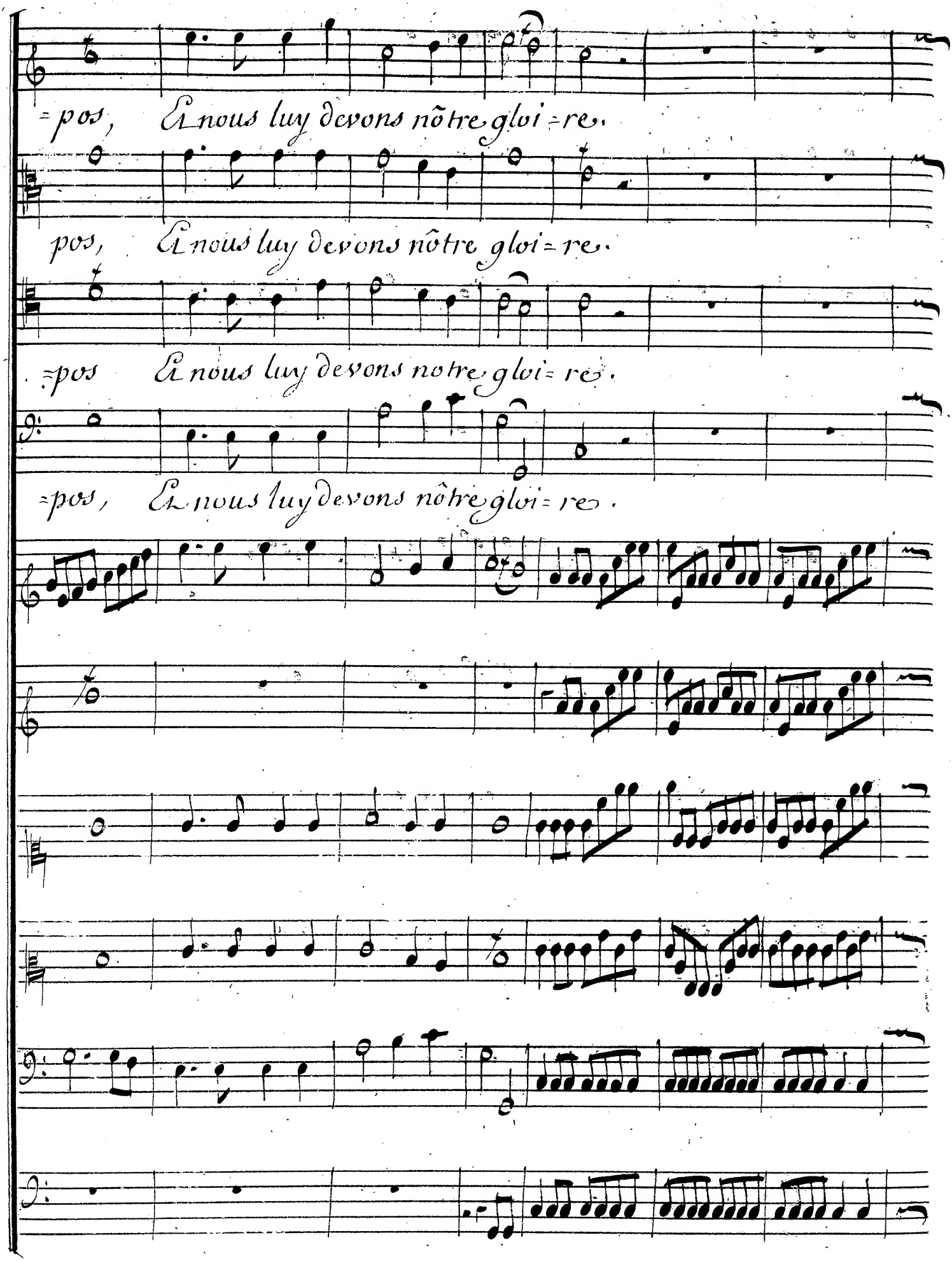
=pos, Et nous luy devons nôtre gloi=re.
pos, Et nous luy devons nôtre gloi=re.
=pos Et nous luy devons notre gloi=re.
=pos, Et nous luy devons nôtre gloi=re.

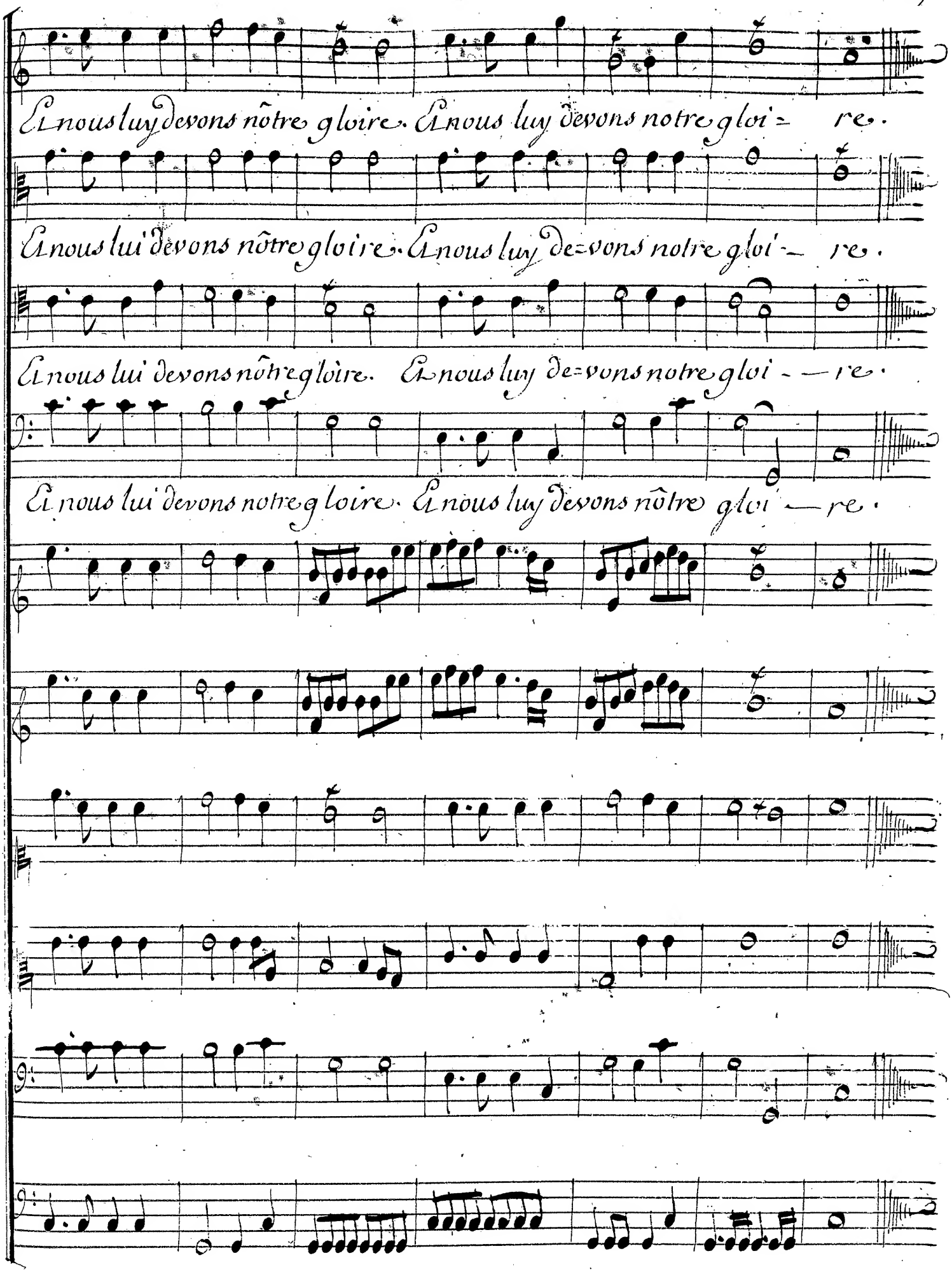
Et nous luy devons nôtre gloire. Et nous luy devons notre gloi = re.
Et nous lui devons nôtre gloire. Et nous luy de=vons notre gloi = re.
Et nous lui devons nôtre gloire. Et nous luy de=vons notre gloi — re.
Et nous lui devons notre gloire. Et nous luy devons nôtre gloi — re.

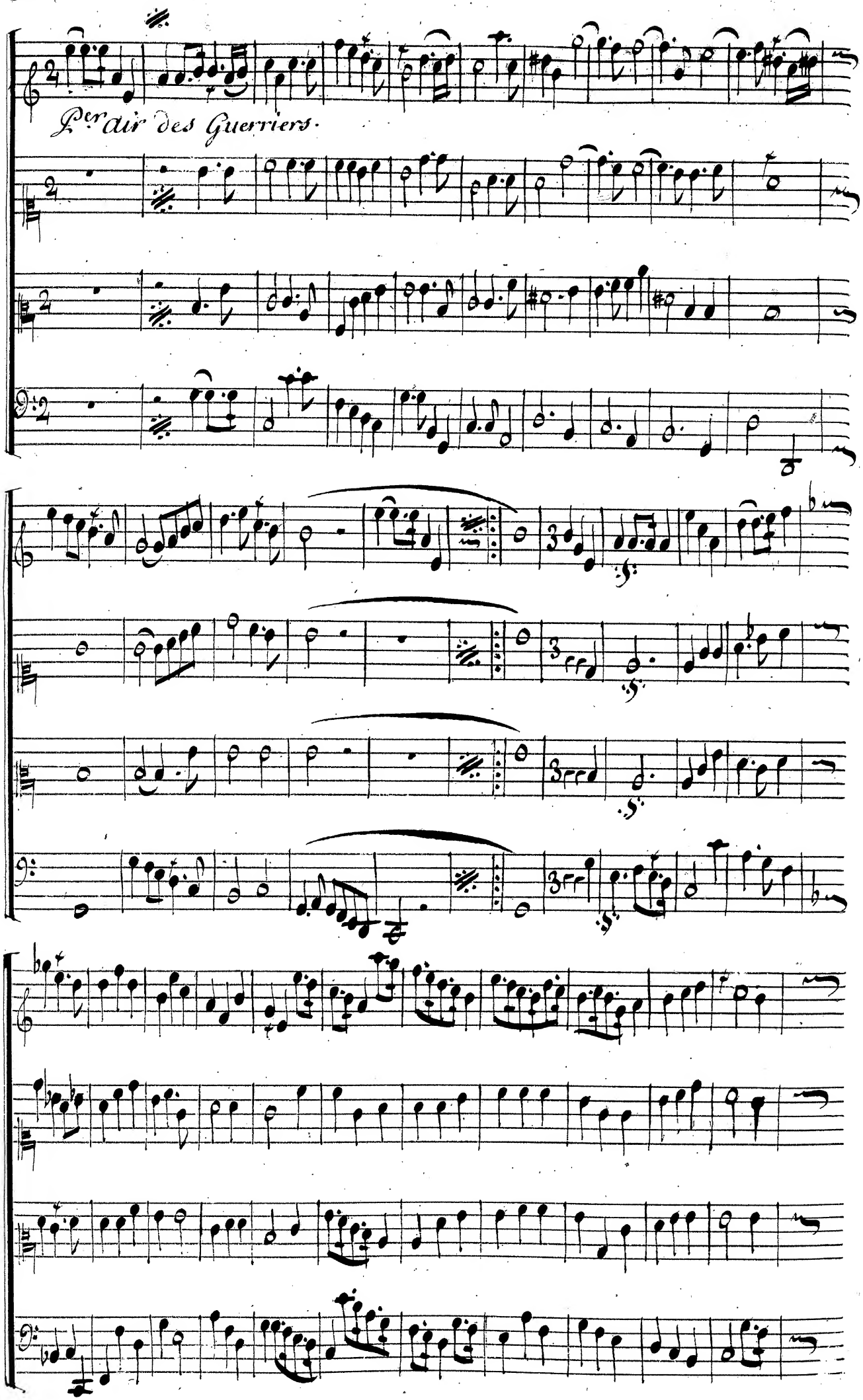
Per air des Guerriers.

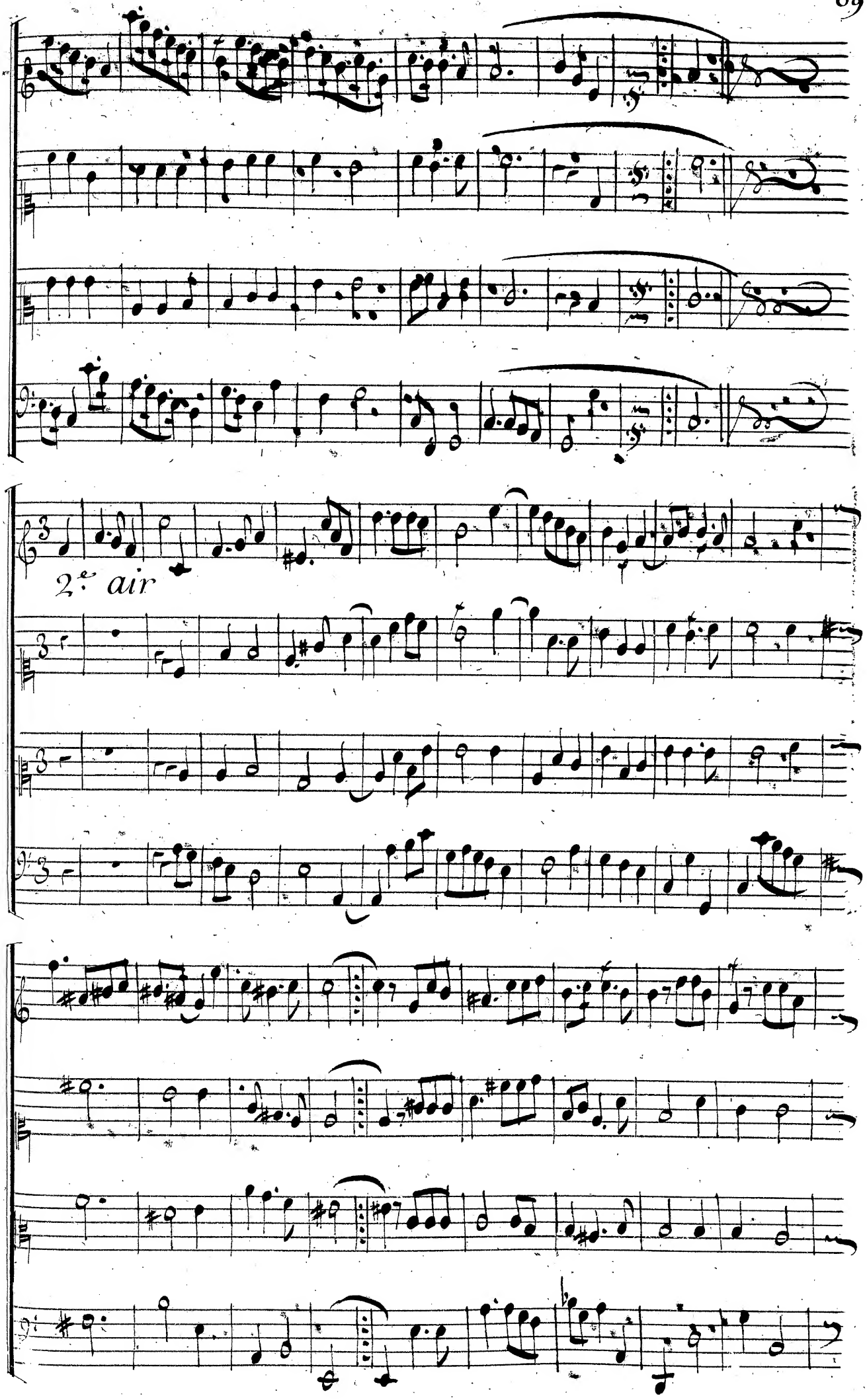
2.e air

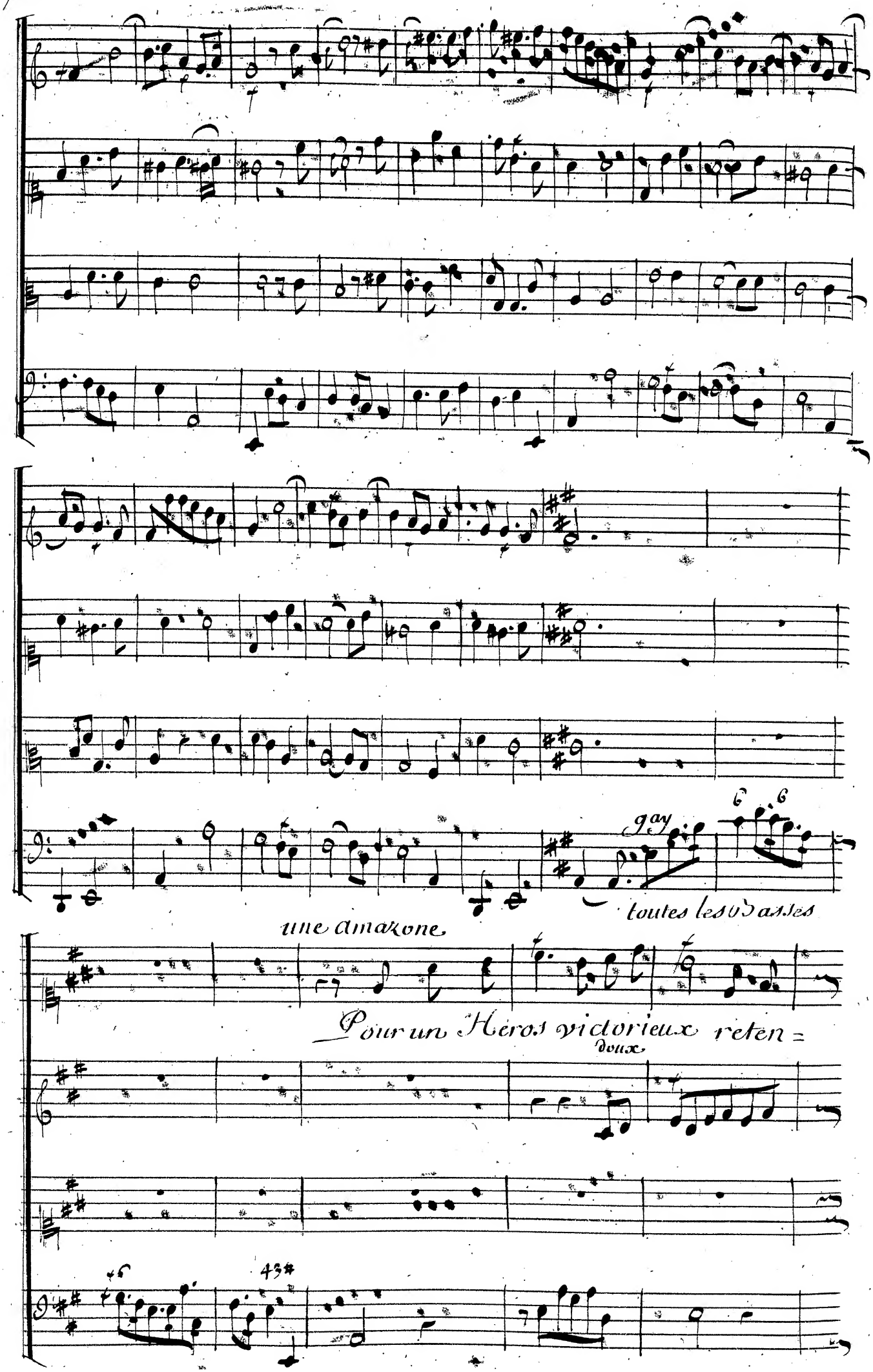
gay
toutes les 05 a.s.les
une amazone
Pour un Héros victorieux reten =
doux

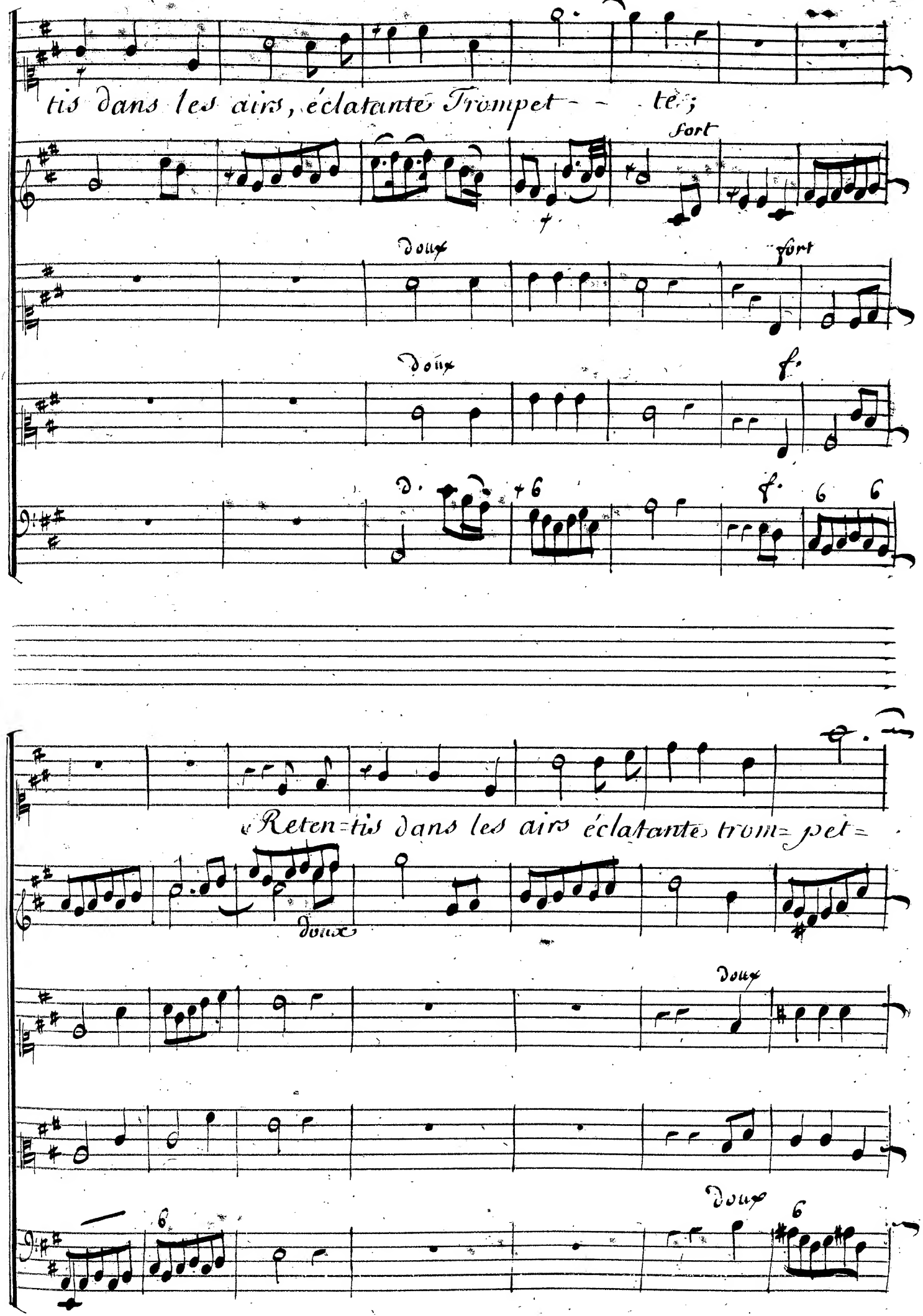
tis dans les airs, éclatante Trompet - - te;
fort
Doux
fort
Doux
f.
f.
Reten=tis dans les airs éclatantes trom=pet=
Doux
Doux
Doux

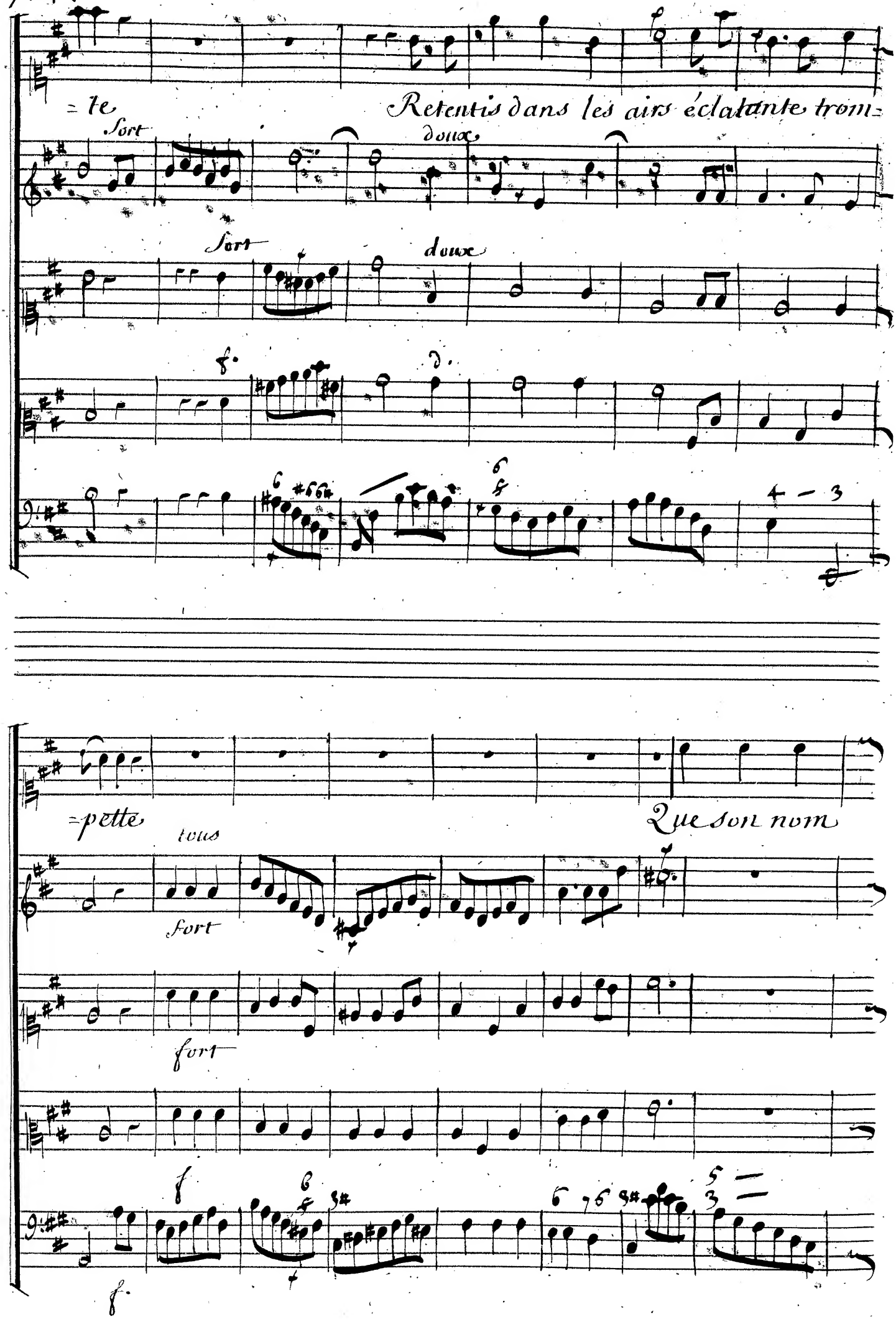
=te
Fort
Retentis dans les airs éclatante trom=
doux
Fort
doux
f.
d.
6 #56#
6
4 — 3
=pette
tous
Que son nom
fort
fort
f
6 6 9#
5 —
3 —
f.

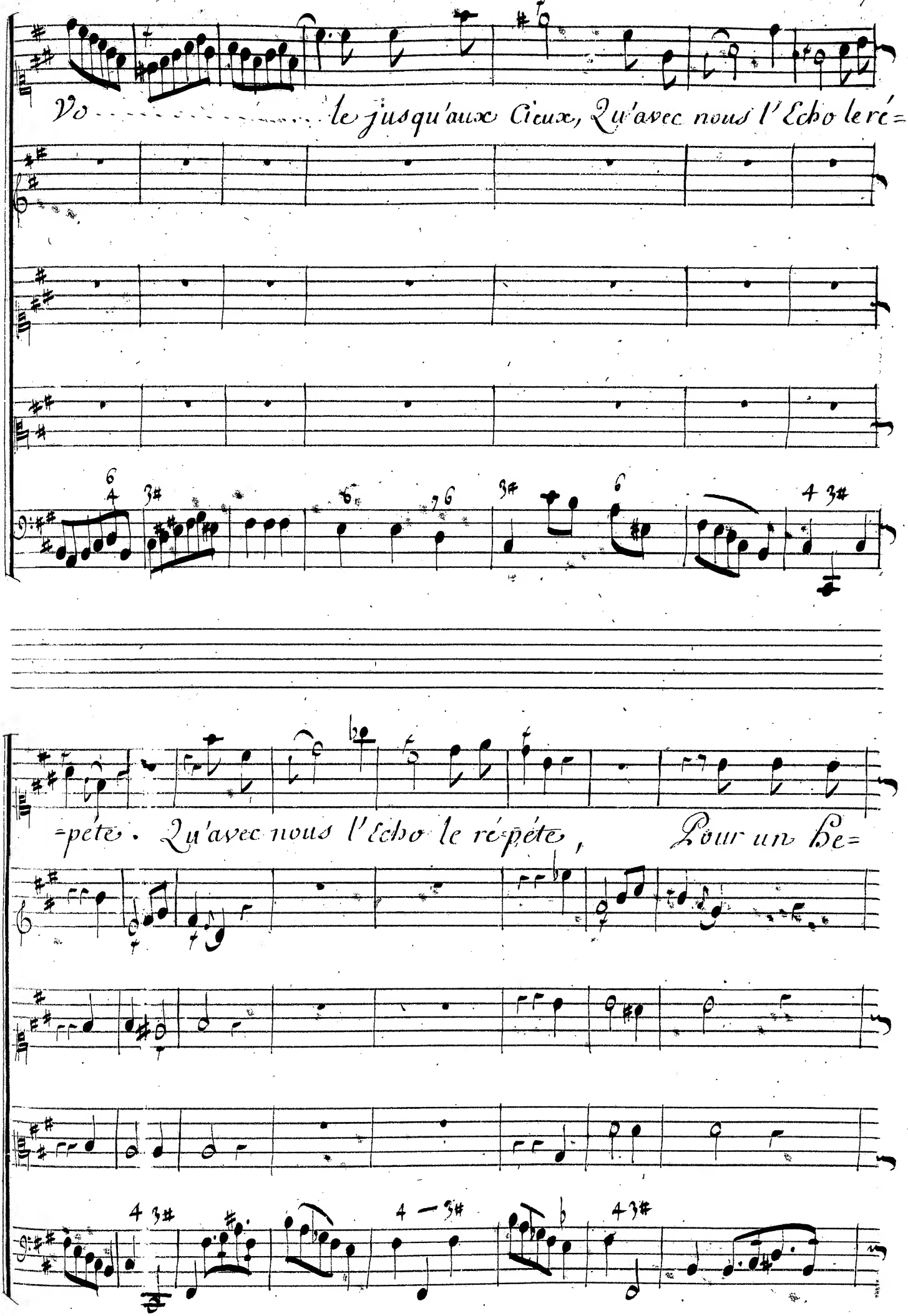
Vo . . . . . le jusqu'aux Cieux, Qu'avec nous l'Echo le ré=
=pete . Qu'avec nous l'Echo le répéte , Pour un he=

=ros victorieux rententis dans les airs éclatante trom=pettes

fort

Pour un heros victori=

doux

fort

f.

fort

f

B. C

=eux, Retentis dans les airs éclatante Trom= pet - - - - te,

fort

Doux

D.

6

6

Retenty dans les airs eclatantes

doux

fort

fort

fort

6 6

6

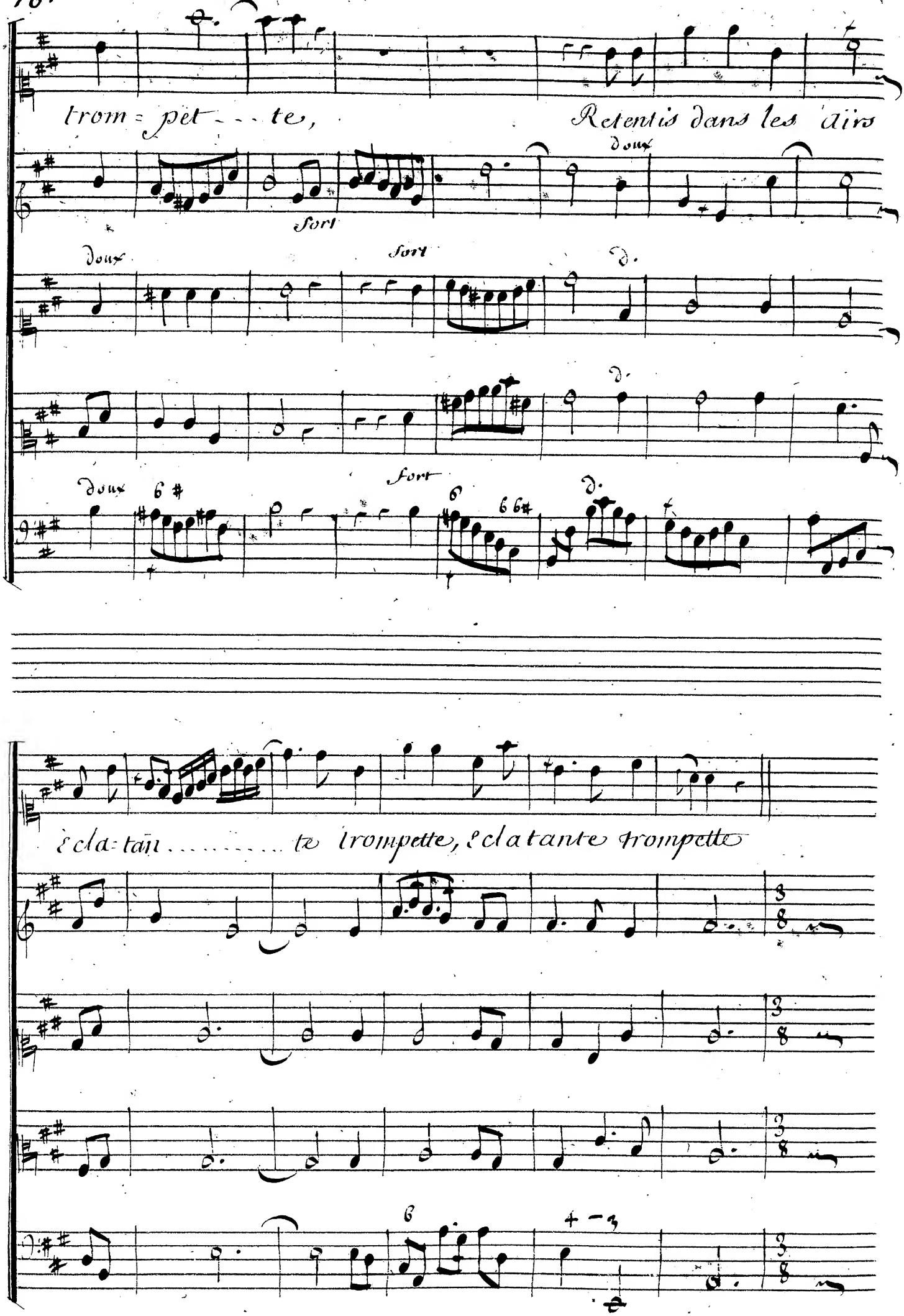
trom=pet...te, Retentis dans les airs
Doux
Fort
Doux
Fort
D.
D.
Doux
Fort
D.
éclatan.....te trompette, éclatante trompette

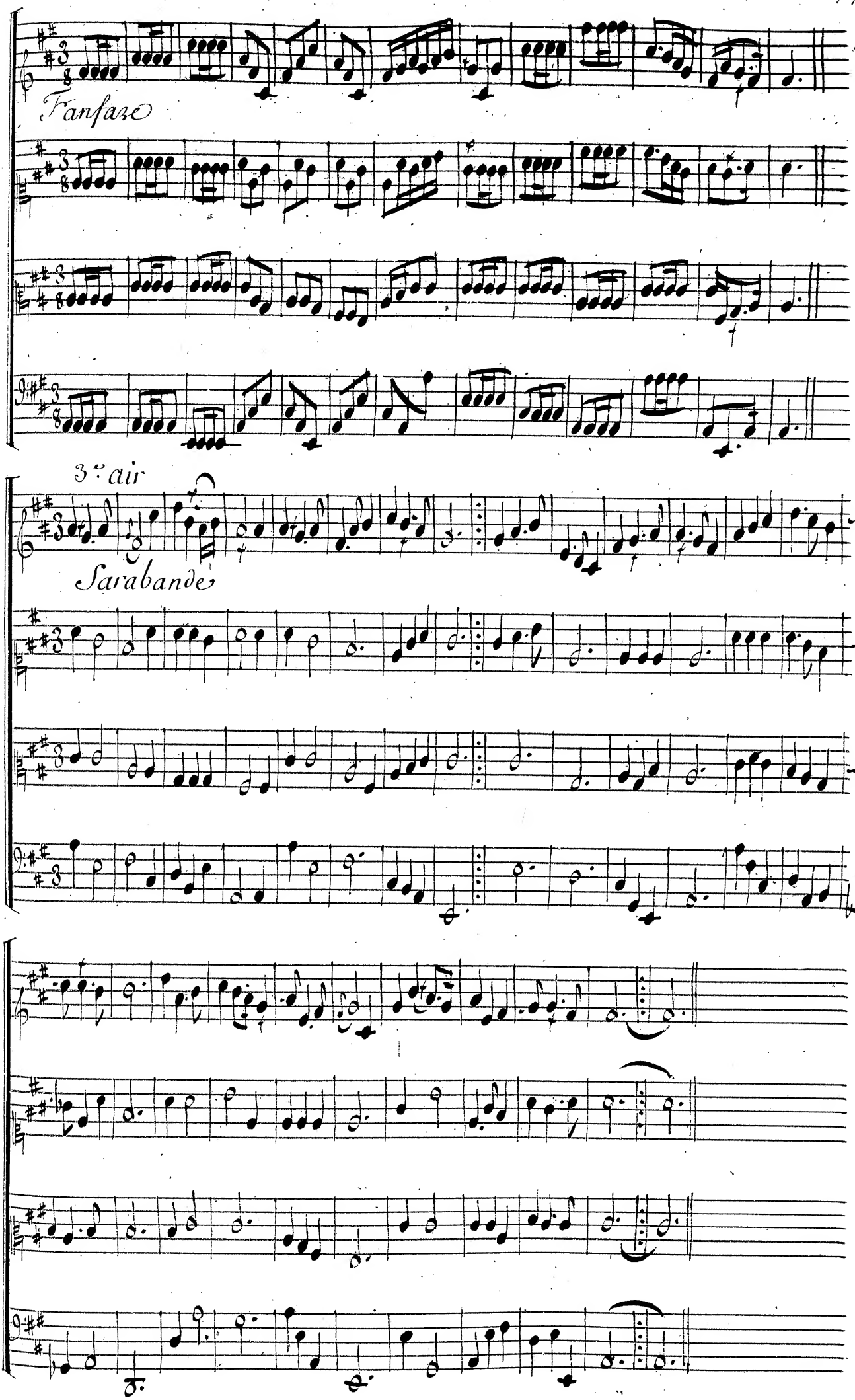
Fanfare
3e air
Sarabande

Vne Corinthienne

air

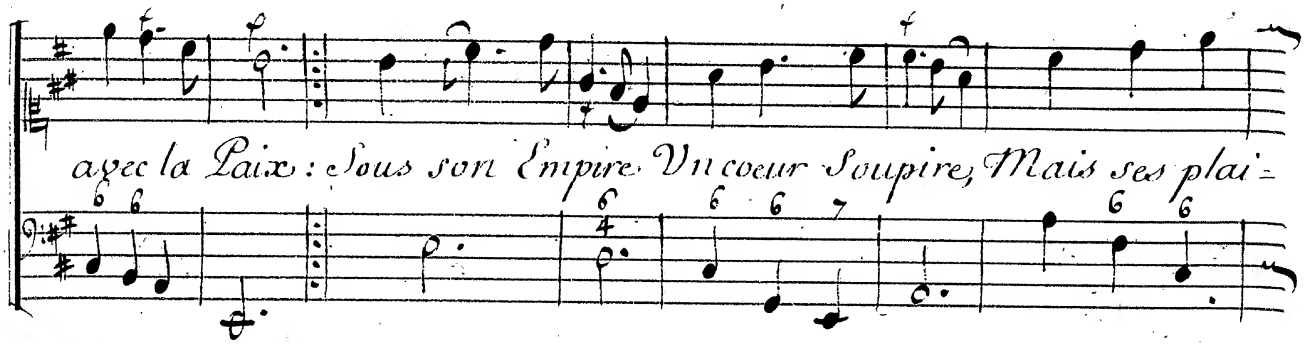


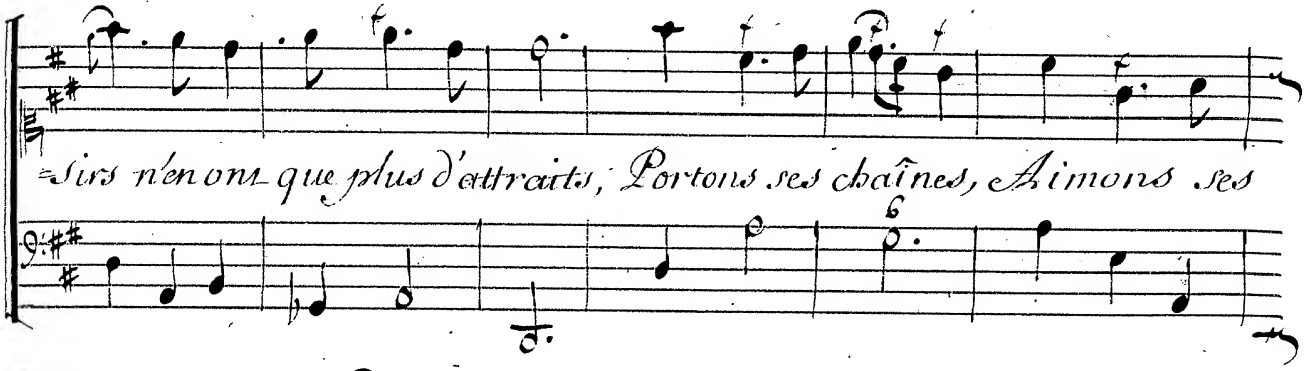


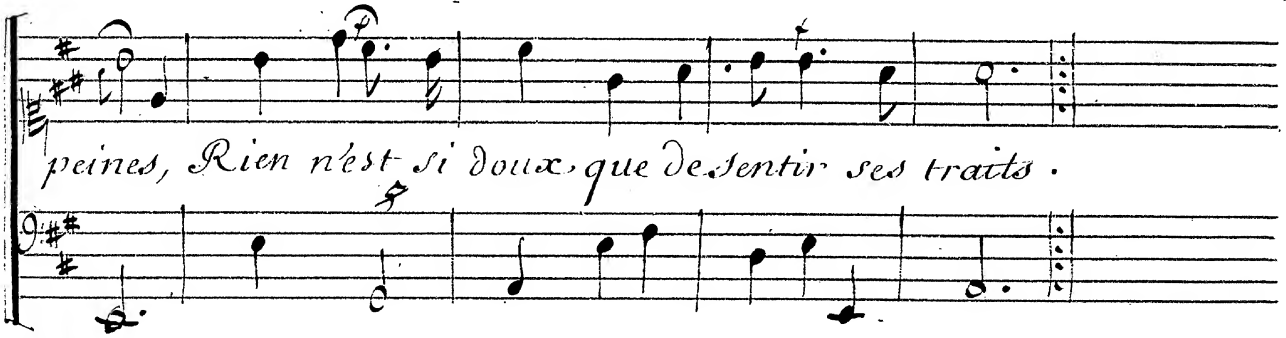


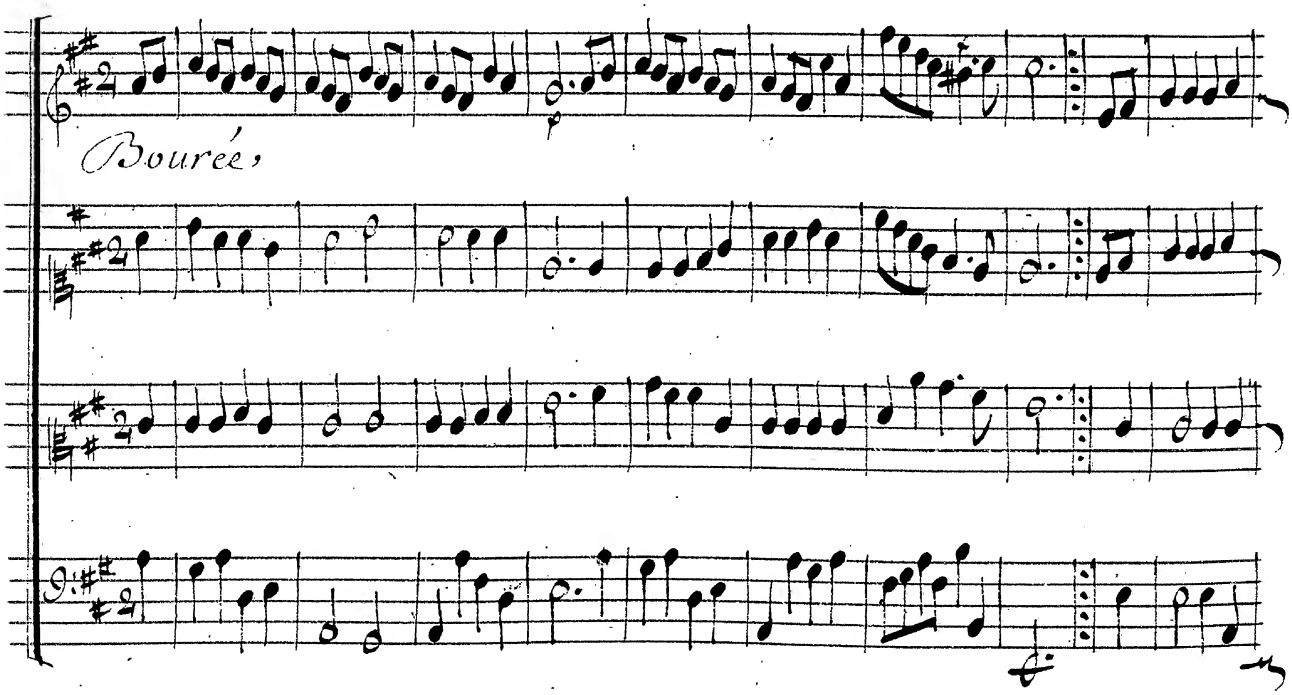

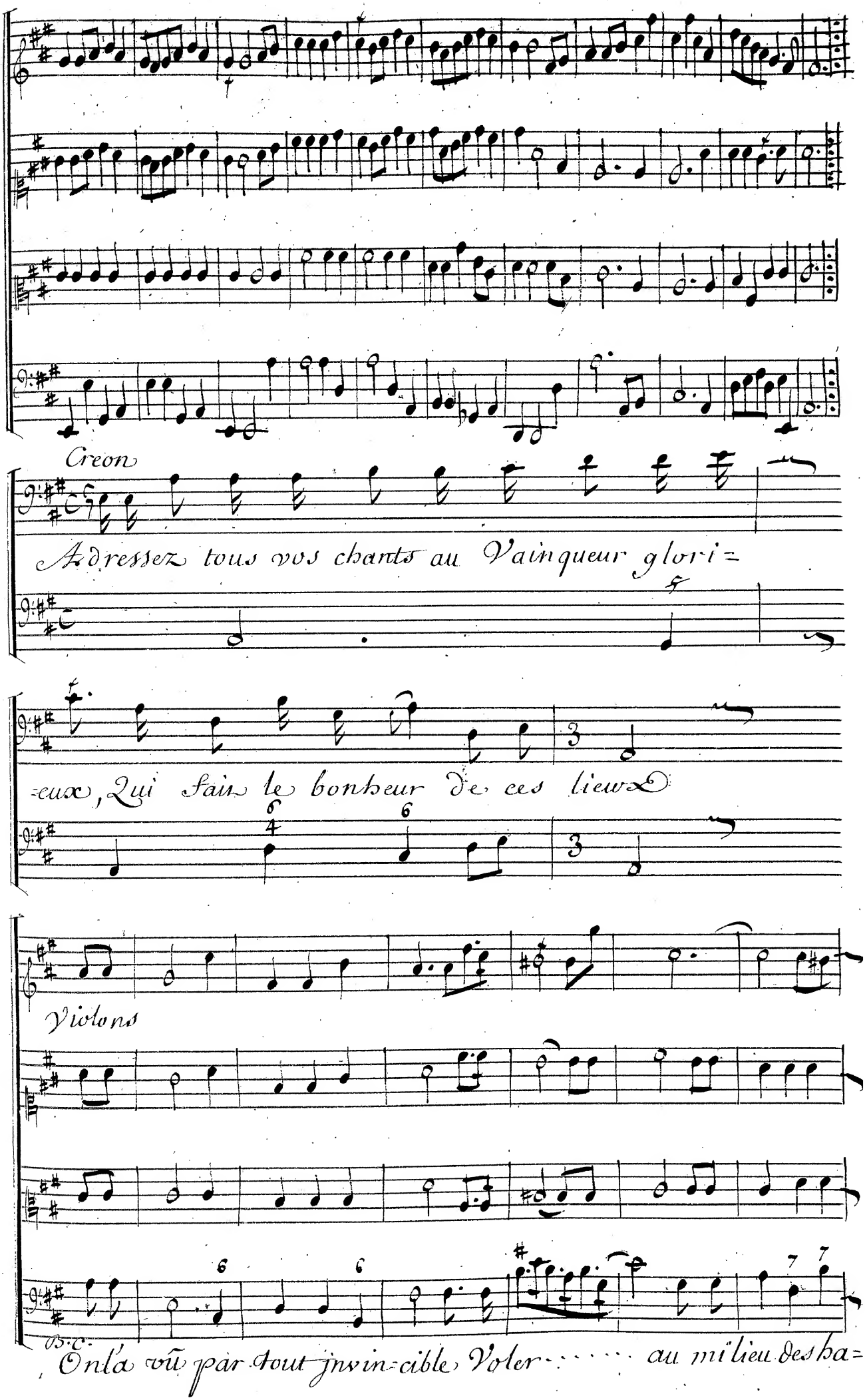
Creon
Adressez tous vos chants au Vainqueur glori=
=eux, Qui fait le bonheur de ces lieux
Violons
B.C.
On l'a vû par tout jnvin-cible Voler ..... au milieu des ha=

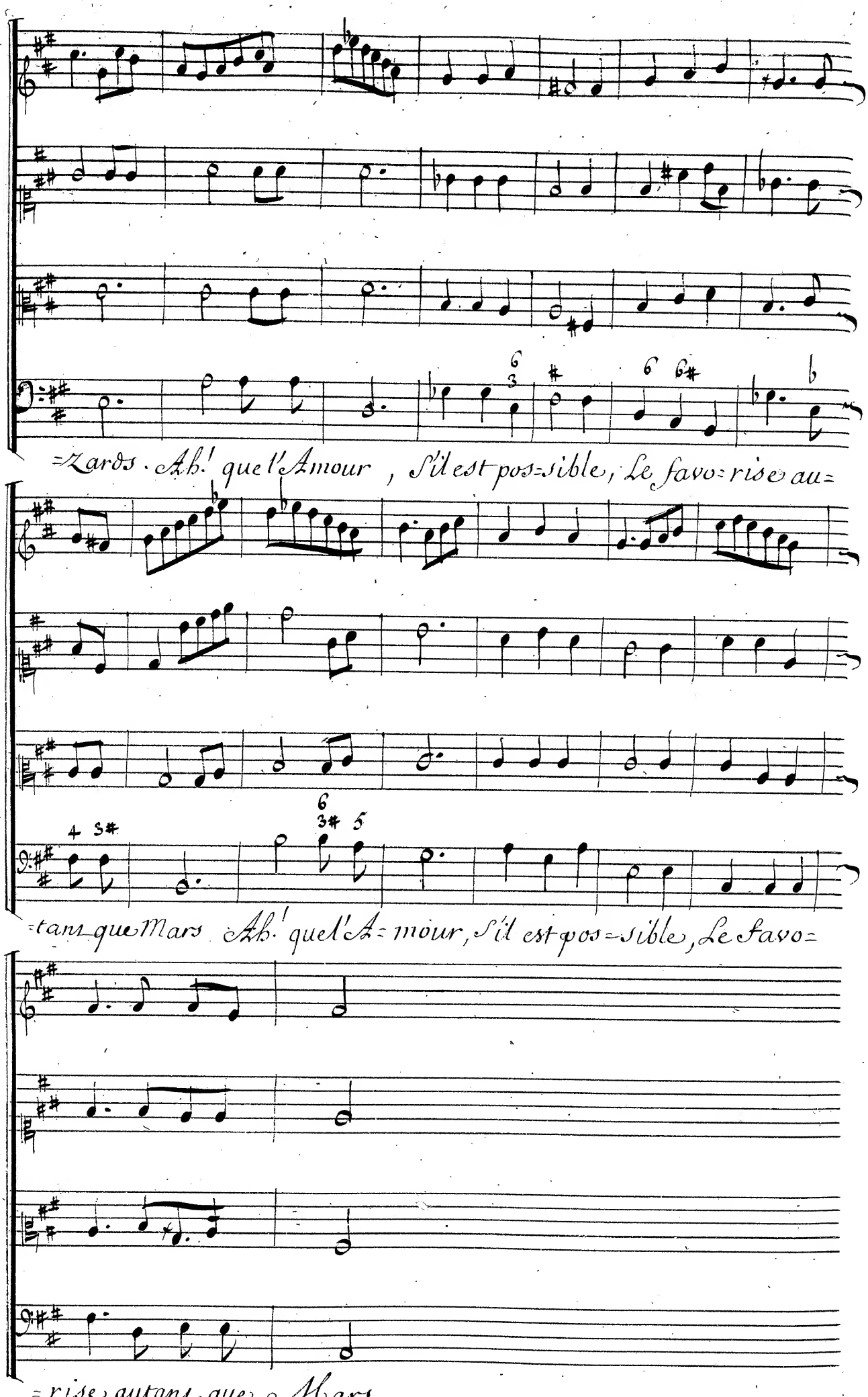
=zards. Ah! que l'Amour, S'il est pos=sible, Le favo=rise au=
=tant que Mars Ah! que l'A=mour, S'il est pos=sible, Le favo=
=rise autant que Mars

Choeur.

On l'a vû par tout jnvincible Vo=ler ..... au milieu des ba=

On l'a vû par tout jnvincible Vo=ler, Vo=ler au milieu des ba=

On l'a vû par tout jnvincible Vo=ler, Vo=ler au milieu des ba=

On l'a vû par tout jnvincible Vo=ler ..... au milieu des ba=

Violons

Zards, Ah! que l'Amour, S'il est possible, le favo=rise autant que

Zards, Ah! que l'amour, S'il est possible, le favorise autant que

Zards, Ah! que l'amour, S'il est possible, le favo=rise autant que

Zards,

hautbois

hautbois

Mars, le favo=rise autant que Mars Ah! que l'Amour, s'il est pos=

Mars, le favo=rise autant que Mars, Ah! que l'Amour, s'il est pos=

Mars, le favo=rise autant que Mars, Ah! que l'Amour, s'il est pos=

Ah! que l'amour, s'il est pos=

Violons

haute C.

Taille.

=sible, le favorise autant que Mars, ah! que l'amour, s'il est pos=

=sible, Le favorise autant que Mars, ah! que l'Amour, s'il est pos=

=sible, Le favorise autant que Mars, Ah! que l'amour, s'il Est pos=

=sible, Le favorise autant que Mars, Ah! que l'amour, s'il est pos=

=sible, Le favorise autant que Mars

=sible, Le favorise autant que Mars

=sible, Le favorise autant que Mars

=sible, Le favorise autant que Mars

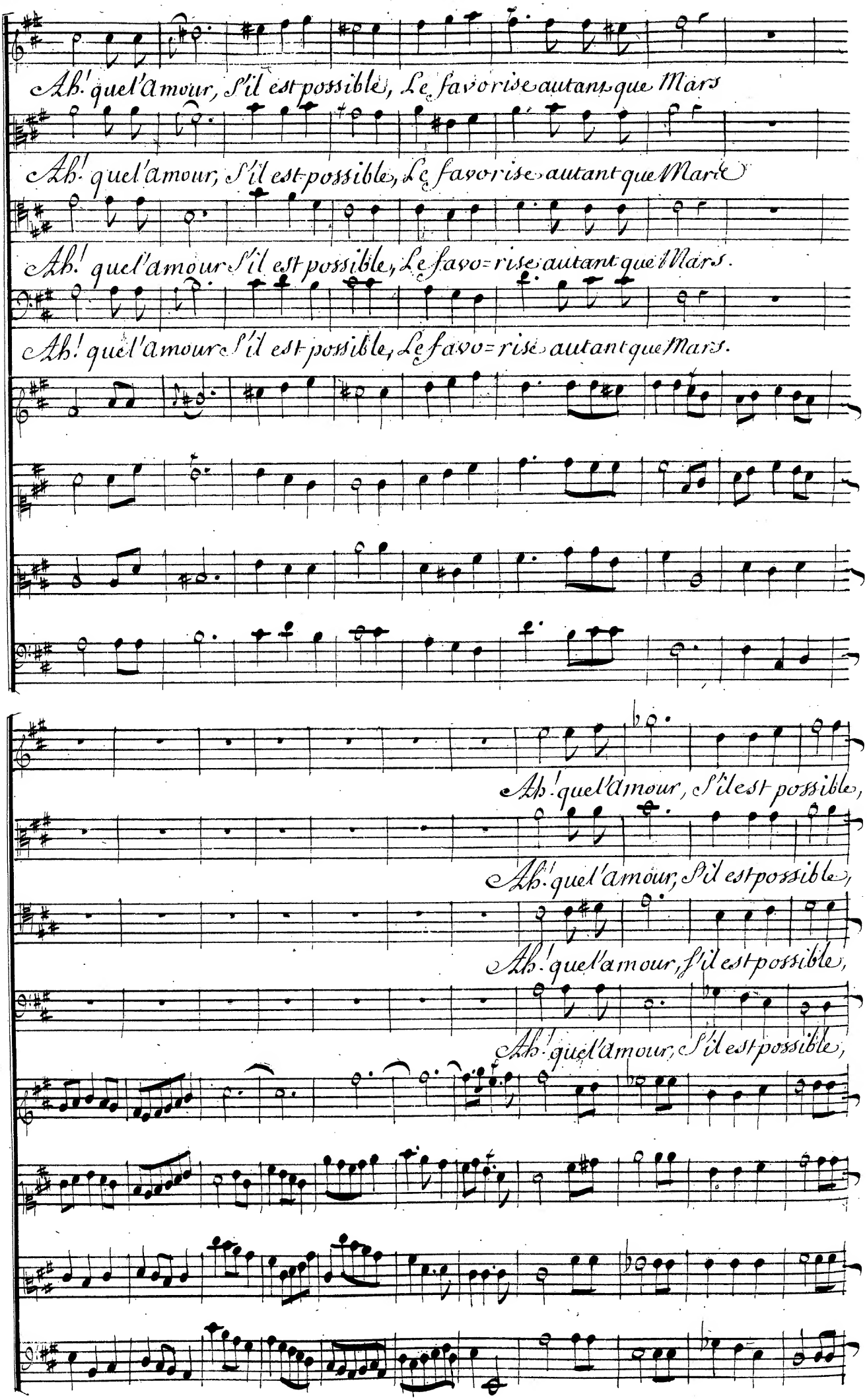
Ah! quel'amour, s'il est possible, Le favorise autant que Mars
Ah! quel'amour, s'il est possible, Le favorise autant que Mars
Ah! quel'amour s'il est possible, Le favo=rise autant que Mars.
Ah! quel'amour s'il est possible, Le favo=rise autant que Mars.
Ah! quel'amour, s'il est possible,
Ah! quel'amour, s'il est possible,
Ah! quel'amour, s'il est possible,
Ah! quel'amour, s'il est possible,

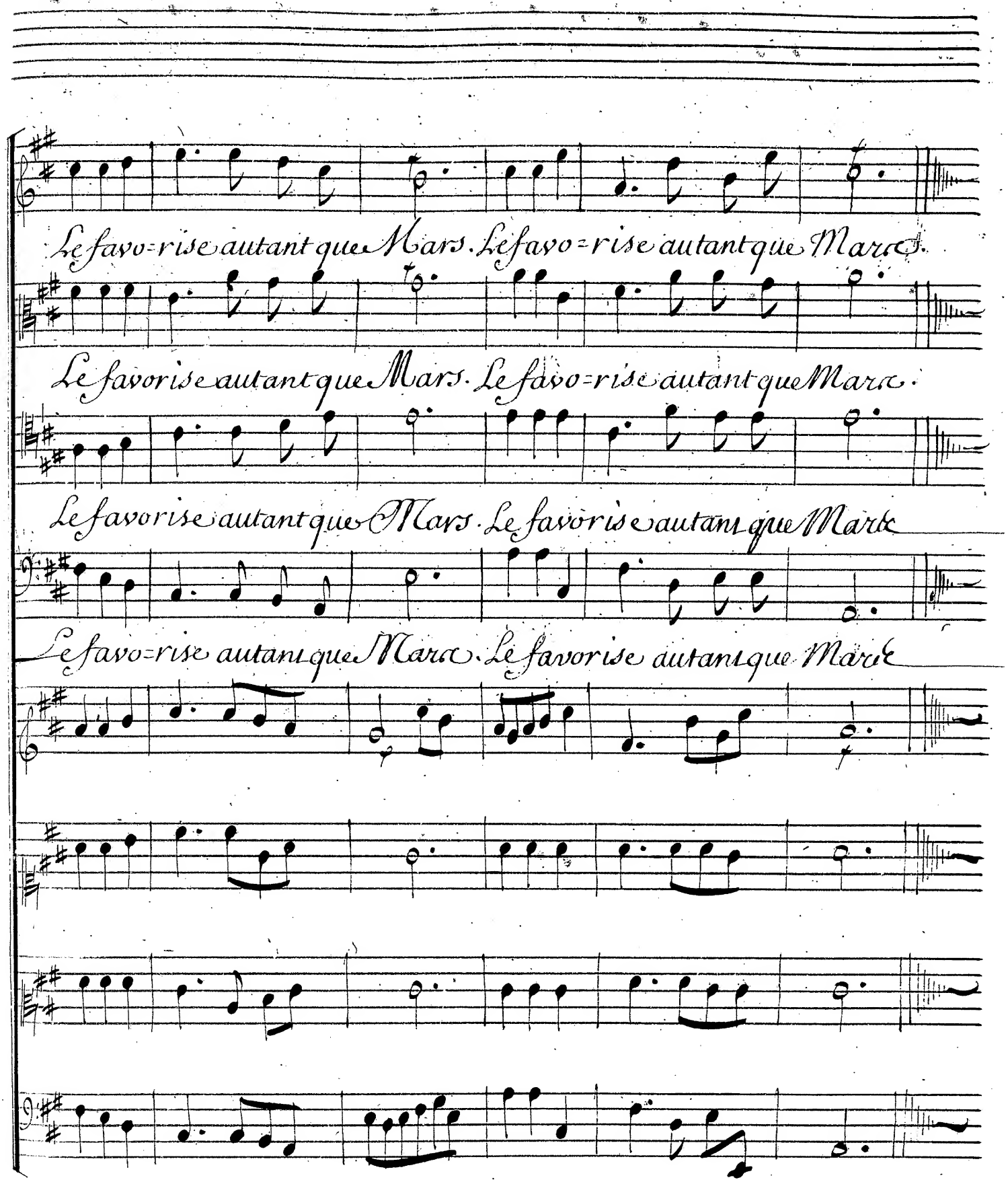
Le favo=rise autant que Mars. Le favo=rise autant que Mars.
Le favorise autant que Mars. Le favo=rise autant que Mars.
Le favorise autant que Mars. Le favorise autant que Mars
Le favo=rise autant que Mars. Le favorise autant que Mars

Creon

Préparons de nouvelles fêtes, Qu'un triomphe plus

doux couronne le Vainqueur. Par un heureux hymen, assu=

=rons à son coeur La plus chére de ses conquêtes.

La Bourée page 78. pour Entr'acte.

Fin du Ier Acte